

COLEGIO DE EDUCACIÓN PROFESIONAL TÉCNICA  
DEL ESTADO DE HIDALGO

Código:	GA- CONALEP21
Titular del Área Coordinadora de Archivos:	27CONALEP-PE-TACA/01/F/2022
Sistema Institucional de Archivos:	27CONALEP-PE-SIA/02/F/2023
Fecha de emisión:	03/MAYO/2016
Fecha de actualización:	23/MARZO/2023
No. de Revisión:	04
Hoja:	1 de 60

GUÍA DE ARCHIVO DOCUMENTAL  
DEL PODER EJECUTIVO (COLEGIO DE EDUCACIÓN  
PROFESIONAL TÉCNICA DEL ESTADO DE HIDALGO 2011)

REJILLA DE CONTROL DE CAMBIOS	
No. Revisión	DESCRIPCIÓN DEL CAMBIO
04	SE PRESENTA PARA VALIDACIÓN 2011

ELABORÓ

LIC. THANIA ANDREA PARAM JARUFE  
TITULAR DEL ÁREA COORDINADORA DE  
ARCHIVOS DEL COLEGIO DE EDUCACIÓN  
PROFESIONAL TÉCNICA DEL ESTADO DE  
HIDALGO

REVISÓ

LIC. LORENA CAROLINA QUINTANAR  
RODRÍGUEZ  
JEFA DEL DEPARTAMENTO DE PROCESOS  
TÉCNICOS ARCHIVÍSTICOS DEL ARCHIVO  
GENERAL DEL ESTADO DE HIDALGO.

APROBÓ

LIC. ARMANDO HERNÁNDEZ TELLO  
DIRECTOR GENERAL DEL COLEGIO DE  
EDUCACIÓN PROFESIONAL TÉCNICA DEL  
ESTADO DE HIDALGO.

VALIDO

ING. ARIENE GUADALUPE MORÓN MONTIEL  
ENCARGADA DE LA DIRECCIÓN DEL ARCHIVO  
GENERAL DEL ESTADO DE HIDALGO.



Archivo General del Estado  
Sistema Estatal de Archivos



## CONTENIDO GUÍA DOCUMENTAL

ÁREA GENERADORA	DOCUMENTACIÓN	ÁREA GENERADORA	DOCUMENTACIÓN
1* DIRECCIÓN GENERAL	GUÍA DOCUMENTAL 2011	28* JEFE DE PROYECTO DE TALLERES Y LABORATORIOS PLANTEL PACHUCA	GUÍA DOCUMENTAL 2011
2* DIRECCIÓN DE ADMINISTRACIÓN DE RECURSOS	GUÍA DOCUMENTAL 2011	29* JEFE DE PROYECTO DE VINCULACIÓN PLANTEL PACHUCA	GUÍA DOCUMENTAL 2011
3* DIRECCIÓN DE PLANEACIÓN Y EVALUACIÓN	GUÍA DOCUMENTAL 2011	30* JEFE DE PROYECTO DE FINANZAS PLANTEL TIZAYUCA	GUÍA DOCUMENTAL 2011
4* DIRECCIÓN DE FORMACIÓN TÉCNICA	GUÍA DOCUMENTAL 2011	31* JEFE DE PROYECTO DE FORMACIÓN TÉCNICA PLANTEL TIZAYUCA	GUÍA DOCUMENTAL 2011
5* DIRECCIÓN DE PROMOCIÓN Y VINCULACIÓN	GUÍA DOCUMENTAL 2011	32* JEFE DE PROYECTO DE SERVICIOS ESCOLARES PLANTEL TIZAYUCA	GUÍA DOCUMENTAL 2011
6* DIRECCIÓN DE INFORMÁTICA	GUÍA DOCUMENTAL 2011	33* JEFE DE PROYECTO DE TALLERES Y LABORATORIOS PLANTEL TIZAYUCA	GUÍA DOCUMENTAL 2011
7* ÁREA JURÍDICA	GUÍA DOCUMENTAL 2011	34* JEFE DE PROYECTO DE VINCULACIÓN PLANTEL TIZAYUCA	GUÍA DOCUMENTAL 2011
8* DIRECCIÓN DEL PLANTEL PACHUCA	GUÍA DOCUMENTAL 2011	35* JEFE DE PROYECTO DE FINANZAS PLANTEL TULANCINGO	GUÍA DOCUMENTAL 2011
9* DIRECCIÓN DEL PLANTEL TIZAYUCA	GUÍA DOCUMENTAL 2011	36* JEFE DE PROYECTO DE FORMACIÓN TÉCNICA PLANTEL TULANCINGO	GUÍA DOCUMENTAL 2011
10* DIRECCIÓN DEL PLANTEL TULANCINGO	GUÍA DOCUMENTAL 2011	37* JEFE DE PROYECTO DE SERVICIOS ESCOLARES PLANTEL TULANCINGO	GUÍA DOCUMENTAL 2011
11* DIRECCIÓN DEL PLANTEL TEPEJI DEL RÍO	GUÍA DOCUMENTAL 2011	38* JEFE DE PROYECTO DE TALLERES Y LABORATORIOS PLANTEL TULANCINGO	GUÍA DOCUMENTAL 2011
13* DIRECCIÓN DEL PLANTEL PACHUCA II	GUÍA DOCUMENTAL 2011	40* JEFE DE PROYECTO DE FINANZAS PLANTEL TEPEJI DEL RÍO	GUÍA DOCUMENTAL 2011
15* DEPARTAMENTO DE RECURSOS HUMANOS	GUÍA DOCUMENTAL 2011	41* JEFE DE PROYECTO DE FORMACIÓN TÉCNICA PLANTEL TEPEJI DEL RÍO	GUÍA DOCUMENTAL 2011

  
 Archivo General del Estado
   
 Sistema Estatal de Archivos

16* DEPARTAMENTO DE RECURSOS MATERIALES	GUÍA DOCUMENTAL 2011	42* JEFE DE PROYECTO DE SERVICIOS ESCOLARES PLANTEL TEPEJI DEL RÍO	GUÍA DOCUMENTAL 2011
17* DEPARTAMENTO DE RECURSOS FINANCIEROS	GUÍA DOCUMENTAL 2011	43* JEFE DE PROYECTO DE TALLERES Y LABORATORIOS PLANTEL TEPEJI DEL RÍO	GUÍA DOCUMENTAL 2011
18* DEPARTAMENTO DE TESORERÍA	GUÍA DOCUMENTAL 2011	44* JEFE DE PROYECTO DE VINCULACIÓN PLANTEL TEPEJI DEL RÍO	GUÍA DOCUMENTAL 2011
19* DEPARTAMENTO DE PLANEACIÓN	GUÍA DOCUMENTAL 2011	45* JEFE DE PROYECTO DE FINANZAS Y TALLERES PLANTEL VILLA DE TEZONTEPEC	GUÍA DOCUMENTAL 2011
20* DEPARTAMENTO DE CENTROS DE EVALUACIÓN	GUÍA DOCUMENTAL 2011	46* JEFE DE PROYECTO DE FORMACIÓN TÉCNICA PLANTEL VILLA DE TEZONTEPEC	GUÍA DOCUMENTAL 2011
21* DEPARTAMENTO DE FORMACIÓN TÉCNICA	GUÍA DOCUMENTAL 2011	47* JEFE DE PROYECTO DE SERVICIOS ESCOLARES PLANTEL VILLA DE TEZONTEPEC	GUÍA DOCUMENTAL 2011
22* DEPARTAMENTO DE SERVICIOS ESCOLARES	GUÍA DOCUMENTAL 2011	48* JEFE DE PROYECTO DE VINCULACIÓN PLANTEL VILLA DE TEZONTEPEC	GUÍA DOCUMENTAL 2011
23* DEPARTAMENTO DE CAPACITACIÓN	GUÍA DOCUMENTAL 2011	49* JEFE DE PROYECTO DE FINANZAS PLANTEL PACHUCA II	GUÍA DOCUMENTAL 2011
24* DEPARTAMENTO DE INFRAESTRUCTURA	GUÍA DOCUMENTAL 2011	50* JEFE DE PROYECTO DE FORMACIÓN TÉCNICA PLANTEL PACHUCA II	GUÍA DOCUMENTAL 2011
25* JEFE DE PROYECTO DE FINANZAS PLANTEL PACHUCA	GUÍA DOCUMENTAL 2011	51* JEFE DE PROYECTO DE SERVICIOS ESCOLARES PLANTEL PACHUCA II	GUÍA DOCUMENTAL 2011
26* JEFE DE PROYECTO DE FORMACIÓN TÉCNICA PLANTEL PACHUCA	GUÍA DOCUMENTAL 2011	52* JEFE DE PROYECTO DE TALLERES Y LABORATORIOS PLANTEL PACHUCA II	GUÍA DOCUMENTAL 2011
27* JEFE DE PROYECTO DE SERVICIOS ESCOLARES PLANTEL PACHUCA	GUÍA DOCUMENTAL 2011	53* JEFE DE PROYECTO DE VINCULACIÓN PLANTEL PACHUCA II	GUÍA DOCUMENTAL 2011



GUÍA DE ARCHIVO DOCUMENTAL

FONDO: CONALEP HIDALGO  
 UNIDAD ADMINISTRATIVA: DIRECCIÓN GENERAL  
 DOMICILIO: CIRCUITO EX-HACIENDA LA CONCEPCIÓN, LOTE 17, SAN JUAN TILCUAUTLA, MPIO. DE SAN AGUSTÍN  
 TLAXIACA, HIDALGO C.P. 42160  
 TELÉFONO: 71 8 61 68  
 CORREO ELECTRÓNICO: armandoht@hgo.conalep.edu.mx  
 NOMBRE DEL TITULAR: ARMANDO HERNÁNDEZ TELLO

TIPO DE ARCHIVO:

TRÁMITE	CONCENTRACIÓN	HISTÓRICO
X		

FECHA DE EMISIÓN: 2012

ÁREA GENERADORA	SECCIÓN	SERIE	SUBSERIE	DESCRIPCIÓN GNERICA	FECHAS EXTREMAS		VOLUMEN	UBICACIÓN FÍSICA
					INICIO	FINAL		
1* Dirección General	4C RECURSOS HUMANOS	4C.22 Capacitación continua y desarrollo profesional del personal de áreas administrativas	—	Pasantías Técnicas para Directores Generales	24/02/2010	08/03/2011	2 Expedientes	Circuito Ex-Hacienda la Concepción, Lte. 17, San Juan Tilcuautla, Mpio. de San Agustín Tlaxiaca. C.P. 42160
1* Dirección General	8C TECNOLOGÍAS Y SERVICIOS DE LA INFORMACIÓN	8C.17 Administración y servicios de correspondencia.	—	Libros de registro de correspondencia	07/01/2010	20/12/2011	6 Expedientes	Circuito Ex-Hacienda la Concepción, Lte. 17, San Juan Tilcuautla, Mpio. de San Agustín Tlaxiaca. C.P. 42160
1* Dirección General	9C COMUNICACIÓN SOCIAL	9C.14 Actos y eventos oficiales	—	Eventos cívicos y oficiales del director general	15/01/2010	18/11/2011	2 Expedientes	Circuito Ex-Hacienda la Concepción, Lte. 17, San Juan Tilcuautla, Mpio. de San Agustín Tlaxiaca. C.P. 42160
1* Dirección General	9C COMUNICACIÓN SOCIAL	9C.16 Invitaciones y felicitaciones	—	Invitaciones hacia el director general	11/02/2010	08/12/2011	3 Expedientes	Circuito Ex-Hacienda la Concepción, Lte. 17, San Juan Tilcuautla, Mpio. de San Agustín Tlaxiaca. C.P. 42160
1* Dirección General	11C PLANEACIÓN, INFORMACIÓN, EVALUACIÓN Y POLÍTICAS	11C.2 Disposiciones en materia de planeación	—	Reuniones de planeación de directores generales	19/02/2010	19/11/2010	2 Expedientes	Circuito Ex-Hacienda la Concepción, Lte. 17, San Juan Tilcuautla, Mpio. de San Agustín Tlaxiaca. C.P. 42160
1* Dirección General	11C PLANEACIÓN, INFORMACIÓN, EVALUACIÓN Y POLÍTICAS	11C.14 Informes mensuales y anuales de labores	—	Informes de actividades reportadas por los planteles	08/02/2008	13/12/2011	19 Expedientes	Circuito Ex-Hacienda la Concepción, Lte. 17, San Juan Tilcuautla, Mpio. de San Agustín Tlaxiaca. C.P. 42160
1* Dirección General	15 ÓRGANOS DE GOBIERNO	15.3 Sesiones de la Comisión Estatal para la Planeación y Programación de la Educación Media Superior (CEPPEMS)	—	Convocatorias de asistencia a las sesiones de la Comisión	13/02/2008	07/07/2011	4 Expedientes	Circuito Ex-Hacienda la Concepción, Lte. 17, San Juan Tilcuautla, Mpio. de San Agustín Tlaxiaca. C.P. 42160

Elaboró

Thania Andreea Palom Janufe  
 Titular del Área Coordinadora de Archivos

Autorizó

Armando Hernández Tello  
 Director General del CONALEP Hidalgo

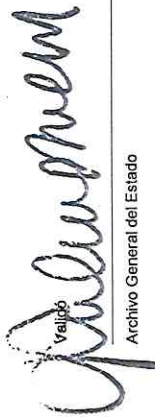

Armando Hernández Tello  
 Director General del Estado

Archivo General del Estado  
 Sistema Estatal de Archivos



GUÍA DE ARCHIVO DOCUMENTAL

FONDO: CONALEP HIDALGO  
 UNIDAD ADMINISTRATIVA: DIRECCIÓN DE ADMINISTRACIÓN DE LOS RECURSOS  
 DOMICILIO: CIRCUITO EX-HACIENDA LA CONCEPCIÓN, LOTE 17, SAN JUAN TILCUAUTLA, MPIO. DE SAN AGUSTÍN  
 TLAXIACA, HIDALGO C.P. 42160  
 TELÉFONO: 71 8 61 68  
 CORREO ELECTRÓNICO: armandoht@hgo.conalep.edu.mx  
 NOMBRE DEL TITULAR: ARMANDO HERNÁNDEZ TELLO



TIPO DE ARCHIVO:

TRÁMITE	CONCENTRACIÓN	HISTÓRICO
X		

FECHA DE EMISIÓN: 2012

ÁREA GENERADORA	SECCIÓN	SERIE	SUBSERIE	DESCRIPCIÓN GENÉRICA	FECHAS EXTREMAS		VOLUMEN	UBICACIÓN FÍSICA
					INICIO	FINAL		
2ª Dirección de Administración de los Recursos	3C LEGISLACIÓN	3C.10 Instrumentos Jurídicos Consensuales (convenios, bases de colaboración, acuerdos, etc.)	—	Implementación de disposiciones de ley y contratos	11/02/2008	01/04/2011	5	Circuito Ex-Hacienda la Concepción, Lte. 17, San Juan Tilcuautla, Mpio. de San Agustín Tlaxiaca. C.P. 42160
	2C ASUNTOS JURÍDICOS	2C.5 Actuaciones y representaciones en materia legal	—	Actas de robo en planteles	25/02/2010	25/02/2010	1	
2ª Dirección de Administración de los Recursos	3C PROGRAMACIÓN, ORGANIZACIÓN Y PRESUPUESTACIÓN	3C.17 Disposiciones en materia de presupuestación	—	Catálogo y Anie proyecto del Programa Operativo Anual	22/01/2010	23/09/2010	1	Circuito Ex-Hacienda la Concepción, Lte. 17, San Juan Tilcuautla, Mpio. de San Agustín Tlaxiaca. C.P. 42160
	4C RECURSOS HUMANOS	4C.5 Nómina de pago de personal	—	Nóminas atrasadas e incremento salarial, gratificación, Adicional Anual	05/06/2010	05/06/2010	1	
2ª Dirección de Administración de los Recursos	4C RECURSOS HUMANOS	4C.15 Filiaciones al ISSSTE	—	Adecuaciones sobre altas al Instituto de Seguridad y Servicios Sociales de los Trabajadores del Estado	20/04/2009	12/06/2009	1	Circuito Ex-Hacienda la Concepción, Lte. 17, San Juan Tilcuautla, Mpio. de San Agustín Tlaxiaca. C.P. 42160
	4C RECURSOS HUMANOS	4C.16 Control de prestaciones en materia económica (SAF, seguros, etc.)	—	Prestaciones, Seguros de Vida, Pólizas y Recibos	08/02/2008	2011	6	
2ª Dirección de Administración de los Recursos	4C RECURSOS HUMANOS	4C.20 Relaciones laborales (Comisiones Mixtas, sindicato de trabajadores al servicio del Estado, condiciones laborales)	—	Disposiciones del Sindicato de Trabajadores	17/04/2008	16/12/2008	1	Circuito Ex-Hacienda la Concepción, Lte. 17, San Juan Tilcuautla, Mpio. de San Agustín Tlaxiaca. C.P. 42160
	5C RECURSOS FINANCIEROS	5C.1 Disposiciones en materia de recursos financieros	—	Reportes financieros, hecho financiero, comprobaciones y disposiciones en la materia	12/01/2010	20/10/2010	3	
2ª Dirección de Administración de los Recursos	5C RECURSOS FINANCIEROS	5C.4 Ingresos	—	Ministración de recursos y techos financieros	08/02/2011	13/12/2011	1	Circuito Ex-Hacienda la Concepción, Lte. 17, San Juan Tilcuautla, Mpio. de San Agustín Tlaxiaca. C.P. 42160

Elaboró

Thania Andrea Parra Salas  
 Titular del Área Coordinadora de Archivos

Autorizó

Armando Hernández Tello  
 Director General del CONALEP Hidalgo

Archivo General del Estado

Archivo General del Estado  
 Sistema Estatal de Archivos



GUÍA DE ARCHIVO DOCUMENTAL

FONDO: CONALEP HIDALGO  
 UNIDAD ADMINISTRATIVA: DIRECCIÓN DE ADMINISTRACIÓN DE LOS RECURSOS  
 DOMICILIO: CIRCUITO EX-HACIENDA LA CONCEPCIÓN, LOTE 17, SAN JUAN TILCUAUTLA, MPIO. DE SAN AGUSTÍN  
 TLAXIACA, HIDALGO C.P. 42160  
 TELÉFONO: 71 8 61 68  
 CORREO ELECTRÓNICO: armandoht@hgo.conalep.edu.mx  
 NOMBRE DEL TITULAR: ARMANDO HERNÁNDEZ TELLO



TIPO DE ARCHIVO:

TRÁMITE	CONCENTRACIÓN	HISTÓRICO
X		

FECHA DE EMISIÓN: 2012

ÁREA GENERADORA	SECCIÓN	SÉRIE	SUBSERIE	DESCRIPCIÓN GENÉRICA	FECHAS EXTREMAS		VOLUMEN	UBICACIÓN FÍSICA
					INICIO	FINAL		
2ª Dirección de Administración de los Recursos	6C RECURSOS MATERIALES	6C.3 Licitaciones	—	Segundo procedimiento de invitación a cuando menos tres proveedores No. Conalep-010/2010	08/07/2010	22/11/2010	1	Circuito Ex-Hacienda la Concepción, Lte. 17, San Juan Tilcuautla, Mpio. de San Agustín Tlaxiaca. C.P. 42160
2ª Dirección de Administración de los Recursos	6C RECURSOS MATERIALES	6C.4 Adquisiciones	—	Adquisición de Bienes Informáticos. Comité de adquisiciones, arrendamientos y servicios del sector público	26/07/2010	27/08/2010	2	Circuito Ex-Hacienda la Concepción, Lte. 17, San Juan Tilcuautla, Mpio. de San Agustín Tlaxiaca. C.P. 42160
2ª Dirección de Administración de los Recursos	6C RECURSOS MATERIALES	6C.18 Inventario físico y control de insumos	—	Inventario de Bienes Muebles e Inmuebles	08/11/2011	13/12/2011	1	Circuito Ex-Hacienda la Concepción, Lte. 17, San Juan Tilcuautla, Mpio. de San Agustín Tlaxiaca. C.P. 42160
2ª Dirección de Administración de los Recursos	7C SERVICIOS GENERALES	7C.13 Control del parque vehicular.	—	Control de vehículos, pólizas y mantenimientos	11/03/2011	20/10/2011	1	Circuito Ex-Hacienda la Concepción, Lte. 17, San Juan Tilcuautla, Mpio. de San Agustín Tlaxiaca. C.P. 42160
2ª Dirección de Administración de los Recursos	10C CONTROL Y AUDITORIA DE ACTIVIDADES PÚBLICAS	10C.3 Auditoría	—	Respuestas y dictámenes de auditorías, recomendaciones	07/01/2009	13/12/2011	18	Circuito Ex-Hacienda la Concepción, Lte. 17, San Juan Tilcuautla, Mpio. de San Agustín Tlaxiaca. C.P. 42160
2ª Dirección de Administración de los Recursos	10C CONTROL Y AUDITORIA DE ACTIVIDADES PÚBLICAS	10C.15 Actas de entrega a recepción	—	Procesos de entrega-recepción	28/02/2011	09/03/2011	1	Circuito Ex-Hacienda la Concepción, Lte. 17, San Juan Tilcuautla, Mpio. de San Agustín Tlaxiaca. C.P. 42160
2ª Dirección de Administración de los Recursos	11C PLANEACIÓN, INFORMACIÓN, EVALUACIÓN Y POLÍTICAS	11C.4 Programas y proyectos de información y evaluación	—	Anteproyecto 2010 Horas, semanas, mes asignadas en la federación	11/01/2010	12/03/2010	2	Circuito Ex-Hacienda la Concepción, Lte. 17, San Juan Tilcuautla, Mpio. de San Agustín Tlaxiaca. C.P. 42160
2ª Dirección de Administración de los Recursos	11C PLANEACIÓN, INFORMACIÓN, EVALUACIÓN Y POLÍTICAS	11C.14 Informes mensuales y anuales de labores	—	Informes de actividades de los directores	07/01/2008	07/07/2008	1	Circuito Ex-Hacienda la Concepción, Lte. 17, San Juan Tilcuautla, Mpio. de San Agustín Tlaxiaca. C.P. 42160
2ª Dirección de Administración de los Recursos	11C PLANEACIÓN, INFORMACIÓN, EVALUACIÓN Y POLÍTICAS	11C.17 Indicadores	—	Metas anuales	28/01/2010	23/06/2010	1	Circuito Ex-Hacienda la Concepción, Lte. 17, San Juan Tilcuautla, Mpio. de San Agustín Tlaxiaca. C.P. 42160
2ª Dirección de Administración de los Recursos	15 ÓRGANOS DE GOBIERNO	15.1 Proceso de las Juntas de Gobierno	15.1.1 Junta de Gobierno Ordinaria	Proceso de las Juntas de Gobierno	21/09/2010	24/11/2010	1	Circuito Ex-Hacienda la Concepción, Lte. 17, San Juan Tilcuautla, Mpio. de San Agustín Tlaxiaca. C.P. 42160

Elaboró  
  
 Thania Andrés Parra Manrífe  
 Titular del Área Coordinadora de Archivos

Autorizó  
  
 Armando Hernández Tello  
 Director General del CONALEP Hidalgo

Armando Hernández Tello  
 Archivo General del Estado

Archivo General del Estado  
 Sistema Estatal de Archivos



GUÍA DE ARCHIVO DOCUMENTAL

FONDO: CONALEP HIDALGO  
 UNIDAD ADMINISTRATIVA: DIRECCIÓN DE PLANEACIÓN Y EVALUACIÓN  
 DOMICILIO: CIRCUITO EX-HACIENDA LA CONCEPCIÓN, LOTE 17, SAN JUAN TILCUAUTLA, MPIO. DE SAN AGUSTÍN  
 TLAXIACA, HIDALGO C.P. 42160  
 TELÉFONO: 71 8 61 68  
 CORREO ELECTRÓNICO: armandoht@hgo.conalep.edu.mx  
 NOMBRE DEL TITULAR: ARMANDO HERNÁNDEZ TELLO

TIPO DE ARCHIVO:  
 TRÁMITE: X  
 CONCENTRACIÓN:  
 HISTÓRICO:  
 FECHA DE EMISIÓN: 2012

ÁREA GENERADORA	SECCIÓN	SERIE	SUBSERIE	DESCRIPCIÓN GENERAL	FECHAS EXTREMAS		VOLUMEN	UBICACIÓN FÍSICA
					INICIO	FINAL		
3* Dirección de Planeación y Evaluación	3C PROGRAMACIÓN, ORGANIZACIÓN Y PRESUPUESTACIÓN	3C.1 Disposiciones en materia de programación	—	Avance Programático Presupuestal y Autorización de Ingresos	01/01/2010	13/09/2011	2	Circuito Ex-Hacienda la Concepción, Lte. 17, San Juan Tilcuautla, Mpio. de San Agustín Tlaxiaca C.P. 42160
3* Dirección de Planeación y Evaluación	5C RECURSOS FINANCIEROS	5C.3 Gastos o egresos por partida presupuestal	—	Solicitudes de Recurso	09/11/2011	19/12/2011	1	Circuito Ex-Hacienda la Concepción, Lte. 17, San Juan Tilcuautla, Mpio. de San Agustín Tlaxiaca C.P. 42160
3* Dirección de Planeación y Evaluación	10C CONTROL Y AUDITORIA DE ACTIVIDADES PÚBLICAS	10C.3 Auditoría	—	Auditoría	28/07/2009	06/11/2009	1	Circuito Ex-Hacienda la Concepción, Lte. 17, San Juan Tilcuautla, Mpio. de San Agustín Tlaxiaca C.P. 42160
3* Dirección de Planeación y Evaluación	11C PLANEACIÓN, INFORMACIÓN, EVALUACIÓN Y POLÍTICAS	11C.2 Disposiciones en materia de planeación	—	Informes de las supervisiones Realizadas Por Planeación y Evaluación en 2010	07/01/2010	15/12/2010	1	Circuito Ex-Hacienda la Concepción, Lte. 17, San Juan Tilcuautla, Mpio. de San Agustín Tlaxiaca C.P. 42160
3* Dirección de Planeación y Evaluación	POLÍTICAS	11C.6 Planes Estatales.	—	Reunión de Plan Estatal	30/05/2008	16/10/2008	1	Circuito Ex-Hacienda la Concepción, Lte. 17, San Juan Tilcuautla, Mpio. de San Agustín Tlaxiaca C.P. 42160
3* Dirección de Planeación y Evaluación	12C TRANSPARENCIA Y ACCESO A LA INFORMACIÓN PÚBLICA	12C.4 Unidades de enlace	—	Designación de Enlace de Transparencia	01/04/2009	01/04/2009	1	Circuito Ex-Hacienda la Concepción, Lte. 17, San Juan Tilcuautla, Mpio. de San Agustín Tlaxiaca C.P. 42160
3* Dirección de Planeación y Evaluación	15 ÓRGANOS DE GOBIERNO	15.1 Proceso de las Juntas de Gobierno	15.1.1 Junta de Gobierno Ordinaria	Actas de Sesiones Ordinarias	30/03/2009	06/12/2011	12	Circuito Ex-Hacienda la Concepción, Lte. 17, San Juan Tilcuautla, Mpio. de San Agustín Tlaxiaca C.P. 42160
3* Dirección de Planeación y Evaluación	15 ÓRGANOS DE GOBIERNO	15.1 Proceso de las Juntas de Gobierno	15.1.2 Junta de Gobierno Extraordinaria	Actas de Sesiones Extraordinarias	21/05/2009	25/10/2011	15	Circuito Ex-Hacienda la Concepción, Lte. 17, San Juan Tilcuautla, Mpio. de San Agustín Tlaxiaca C.P. 42160

Elaboró

Thania Andrea Parani Varufe  
 Titular del Área Coordinadora de Archivos

Autorizó

Armando Hernández Tello  
 Director General del CONALEP Hidalgo

Archivo General del Estado

Archivo General del Estado  
 Sistema Estatal de Archivos



GUÍA DE ARCHIVO DOCUMENTAL

FONDO: CONALEP HIDALGO
UNIDAD ADMINISTRATIVA: DIRECCIÓN DE FORMACIÓN TÉCNICA Y CAPACITACIÓN
DOMICILIO: CIRCUITO EX-HACIENDA LA CONCEPCIÓN, LOTE 17, SAN JUAN TILCAUATLA, MPIO. DE SAN AGUSTÍN TLAXIACA, HIDALGO C.P. 42160
TELÉFONO: 71 8 61 68
CORREO ELECTRÓNICO: armandoht@hgo.conalep.edu.mx
NOMBRE DEL TITULAR: ARMANDO HERNÁNDEZ TELLO



TIPO DE ARCHIVO:
TRÁMITE: CONCENTRACIÓN HISTÓRICO
FECHA DE EMISIÓN: 2012

Main table with columns: AREA GENERADORA, SECCIÓN, SERIE, DESCRIPCIÓN GENERAL, SUBSERIE, FECHAS EXTREMAS INICIO/FINAL, VOLUMEN, UBICACIÓN FÍSICA. Contains 20 rows of document details.

Elaboró: Thania Angélica Pajaro Jarufe, Titular del Área Coordinadora de Archivos

Autorizó: Armando Hernández Tello, Director General del CONALEP Hidalgo

Validó: [Signature], Archivo General del Estado

Archivo General del Estado
Sistema Estatal de Archivos





GUÍA DE ARCHIVO DOCUMENTAL

FONDO: CONALEP HIDALGO  
 UNIDAD ADMINISTRATIVA: DIRECCIÓN DE PROMOCIÓN Y VINCULACIÓN  
 DOMICILIO: CIRCUITO EX-HACIENDA LA CONCEPCIÓN, LOTE 17, SAN JUAN TILCUAUTLA, MPIO. DE SAN AGUSTÍN  
 TLAXIACA, HIDALGO C.P. 42160  
 TELÉFONO: 71 8 61 68  
 CORREO ELECTRÓNICO: armandoht@hgo.conalep.edu.mx  
 NOMBRE DEL TITULAR: ARMANDO HERNÁNDEZ TELLO



TIPO DE ARCHIVO:	
TRÁMITE	HISTÓRICO
CONCENTRACIÓN	
X	

FECHA DE EMISIÓN: 2012

ÁREA GENERADORA	SECCIÓN	SERIE	SUBSERIE	DESCRIPCIÓN GENERAL	FECHAS EXTREMAS		VOLUMEN	UBICACIÓN FÍSICA
					INICIO	FINAL		
5*Dirección de Promoción y Vinculación	1C LEGISLACIÓN	1C.10 Instrumentos Jurídicos Consensuales (convenios, bases de colaboración, acuerdos, etc.)	—	Convenios de colaboración, donaciones y contratos	01/03/2008	28/11/2011	9	Ciruito Ex-Hacienda la Concepción, Lte. 17, San Juan Tilcuautla, Mpio. de San Agustín Tlaxiaca C.P. 42160
5*Dirección de Promoción y Vinculación	3C PROGRAMACIÓN, ORGANIZACIÓN Y PRESUPUESTACIÓN	3C.17 Disposiciones en materia de presupuestación	—	Documentación referente al Programa Operativo Anual y solicitudes de recursos	20/01/2010	01/12/2011	2	Ciruito Ex-Hacienda la Concepción, Lte. 17, San Juan Tilcuautla, Mpio. de San Agustín Tlaxiaca C.P. 42160
5*Dirección de Promoción y Vinculación	5C RECURSOS FINANCIEROS	5C.3 Gastos o egresos por partida presupuestal	—	Solicitudes de Recurso de la Dirección de Vinculación	07/04/2011	13/12/2011	1	Ciruito Ex-Hacienda la Concepción, Lte. 17, San Juan Tilcuautla, Mpio. de San Agustín Tlaxiaca C.P. 42160
5*Dirección de Promoción y Vinculación	9C COMUNICACIÓN SOCIAL	9C.5 Publicidad Institucional	—	Publicidad del Departamento de Vinculación	20/04/2010	06/07/2010	1	Ciruito Ex-Hacienda la Concepción, Lte. 17, San Juan Tilcuautla, Mpio. de San Agustín Tlaxiaca C.P. 42160
5*Dirección de Promoción y Vinculación	10C CONTROL Y AUDITORIA DE ACTIVIDADES PÚBLICAS	10C.3 Auditoría	—	Auditorías del Departamento de Vinculación	23/20/2009	12/10/2009	1	Ciruito Ex-Hacienda la Concepción, Lte. 17, San Juan Tilcuautla, Mpio. de San Agustín Tlaxiaca C.P. 42160
5*Dirección de Promoción y Vinculación	11C PLANEACIÓN, INFORMACIÓN, EVALUACIÓN Y POLÍTICAS	11C.16 Informe de gobierno	—	Informe de Labores	08/01/2009	01/12/2009	1	Ciruito Ex-Hacienda la Concepción, Lte. 17, San Juan Tilcuautla, Mpio. de San Agustín Tlaxiaca C.P. 42160
5*Dirección de Promoción y Vinculación	5S EXTENSIÓN EDUCATIVA	5S.1 Vinculación con el Sector Productivo	—	Vinculación en el Sector Estudiantil y Empresarial	05/01/2011	12/12/2011	13	Ciruito Ex-Hacienda la Concepción, Lte. 17, San Juan Tilcuautla, Mpio. de San Agustín Tlaxiaca C.P. 42160
5*Dirección de Promoción y Vinculación	5S EXTENSIÓN EDUCATIVA	5S.4 Actividades culturales, deportivas y recreativas	—	Actividades Culturales y Deportivas en el Sector Estudiantil	18/01/2011	21/10/2011	1	Ciruito Ex-Hacienda la Concepción, Lte. 17, San Juan Tilcuautla, Mpio. de San Agustín Tlaxiaca C.P. 42160
5*Dirección de Promoción y Vinculación	5S EXTENSIÓN EDUCATIVA	5S.5 Programa de Atención a la comunidad y capacitación social	—	Eventos de atención a la comunidad	28/02/2011	06/12/2011	4	Ciruito Ex-Hacienda la Concepción, Lte. 17, San Juan Tilcuautla, Mpio. de San Agustín Tlaxiaca C.P. 42160

Elaboró

Autorizó

*Armando Hernández Tello*  
 Valido

*Armando Hernández Tello*  
 Director General del CONALEP Hidalgo

Thania Andrea Palerm Jarufe  
 Titular del Área Coordinadora de Archivos

Archivo General del Estado

Archivo General del Estado  
 Sistema Estatal de Archivos



FONDO: CONALEP HIDALGO  
 UNIDAD ADMINISTRATIVA: DIRECCIÓN DE INFORMÁTICA  
 DOMICILIO: CIRCUITO EX-HACIENDA LA CONCEPCIÓN, LOTE 17, SAN JUAN TILCUAUTLA, MPIO. DE SAN AGUSTÍN  
 TLAXIACA, HIDALGO C.P. 42160  
 TELÉFONO: 71 8 61 68

CORREO ELECTRÓNICO: armandoht@hgo.conalep.edu.mx  
 NOMBRE DEL TITULAR: ARMANDO HERNÁNDEZ TELLO

GUÍA DE ARCHIVO DOCUMENTAL

TIPO DE ARCHIVO:	
TRÁMITE	HISTÓRICO
X	

FECHA DE EMISIÓN: 2012

ÁREA GENERADORA	SECCIÓN	SERIE	SUBSERIE	DESCRIPCIÓN GÉNÉRICA	FECHAS EXTREMAS		VOLUMEN	UBICACIÓN FÍSICA
					INICIO	FINAL		
6* Dirección de Informática	3C PROGRAMACIÓN, ORGANIZACIÓN Y PRESUPUESTACIÓN	3C.1 Disposiciones en materia de programación	—	Evaluación programática de metas 2010	20/09/2010	20/09/2010	1 Expediente	Ciruito Ex-Hacienda la Concepción, Lte. 17, San Juan Tilcuautla, Mpio. de San Agustín Tlaxiaca C.P. 42160
6* Dirección de Informática	3C PROGRAMACIÓN, ORGANIZACIÓN Y PRESUPUESTACIÓN	3C.17 Disposiciones en materia de presupuestación	—	Revisión de gastos correspondientes a proyectos de mantenimiento 2010	09/09/2010	10/09/2010	1 Expediente	Ciruito Ex-Hacienda la Concepción, Lte. 17, San Juan Tilcuautla, Mpio. de San Agustín Tlaxiaca C.P. 42160
6* Dirección de Informática	7C SERVICIOS GENERALES	7C.12 Mantenimiento, conservación e instalación de equipo de cómputo	—	Dictamen técnico de mantenimiento a equipos de cómputo y no break	03/08/2011	19/08/2011	1 Expediente	Ciruito Ex-Hacienda la Concepción, Lte. 17, San Juan Tilcuautla, Mpio. de San Agustín Tlaxiaca C.P. 42160
6* Dirección de Informática	8C TECNOLOGÍAS Y SERVICIOS DE LA INFORMACIÓN	8C.13 Control y desarrollo de parque informático	—	Solicitud de aprobación de equipos y vales de salida	11/01/2011	19/09/2011	2 Expedientes	Ciruito Ex-Hacienda la Concepción, Lte. 17, San Juan Tilcuautla, Mpio. de San Agustín Tlaxiaca C.P. 42160

Elaboró  
  
 Thania Andrea Payam Janufe  
 Titular del Área Coordinadora de Archivos

Autorizó  
  
 Armando Hernández Tello  
 Director General del CONALEP Hidalgo

Valido  
  
 Archivo General del Estado

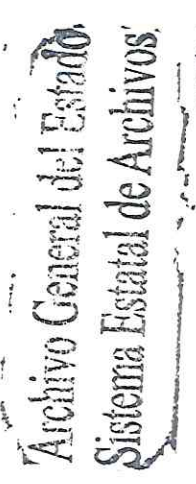



GUÍA DE ARCHIVO DOCUMENTAL

FONDO: CONALEP HIDALGO
UNIDAD ADMINISTRATIVA: ÁREA JURÍDICA
DOMICILIO: CIRCUITO EX-HACIENDA LA CONCEPCIÓN, LOTE 17, SAN JUAN TILCUAUTLA, MPIO. DE SAN AGUSTÍN TLAXIACA, HIDALGO C.P. 42160
TELÉFONO: 71 8 61 68
CORREO ELECTRÓNICO: armandoht@hgo.conalep.edu.mx
NOMBRE DEL TITULAR: ARMANDO HERNÁNDEZ TELLO



TIPO DE ARCHIVO:

Table with 3 columns: TRÁMITE, CONCENTRACIÓN, HISTÓRICO. Row 1: X, (blank), (blank)

FECHA DE EMISIÓN: 2012

Main archival table with columns: ÁREA GENERADORA, SECCIÓN, SERIE, DESCRIPCIÓN GÉNÉRICA, SUBSERIE, FECHAS EXTREMAS (INICIO, FINAL), VOLÚMENES, UBICACIÓN FÍSICA. Rows include categories like LEGISLACIÓN, ASUNTOS JURÍDICOS, RECURSOS MATERIALES, etc.

Elaboró

Thania Andrea Parra, Jarufe
Titular del Área Coordinadora de Archivos

Autorizó

Armando Hernández Tello
Director General del CONALEP Hidalgo

Handwritten signature of Armando Hernández Tello

Archivo General del Estado

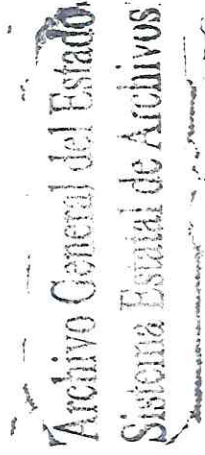



FONDO: CONALEP HIDALGO  
UNIDAD ADMINISTRATIVA: DIRECCION DEL PLANTEL PACHUCA

DOMICILIO: CARRETERA A CD. SAHAGÚN KM 4.5, PARQUE INDUSTRIAL CANACINTRA, COL. EL CHACÓN. C.P. 42083

TÉLEFONO: 71 8 61 68

CORREO ELECTRÓNICO: armandoht@hgo.conalep.edu.mx

NOMBRE DEL TITULAR: ARMANDO HERNÁNDEZ TELLO

GUÍA DE ARCHIVO DOCUMENTAL

TIPO DE ARCHIVO:

TRÁMITE	CONCENTRACIÓN	HISTÓRICO
X		

FECHA DE EMISIÓN: 2012

ÁREA GENERADORA	SECCIÓN	SERIE	SUBSERIE	DESCRIPCIÓN GÉNERICA	FECHAS EXTREMAS		VOLUMEN	UBICACIÓN FÍSICA
					INICIO	FINAL		
8* Dirección del Plantel Pachuca	4C RECURSOS HUMANOS	4C.1 Disposiciones en materia de recursos humanos	—	Asignación de cargos del personal y no cambios de puestos	14/07/2010	09/08/2010	2	CARRETERA A CD. SAHAGÚN KM 4.5, PARQUE INDUSTRIAL CANACINTRA, COL. EL CHACÓN. C.P. 42083
8* Dirección del Plantel Pachuca	9C COMUNICACIÓN SOCIAL	9C.14 Actos y eventos oficiales	—	Reunión de directores	30/08/2011	30/08/2011	1	CARRETERA A CD. SAHAGÚN KM 4.5, PARQUE INDUSTRIAL CANACINTRA, COL. EL CHACÓN. C.P. 42083
8* Dirección del Plantel Pachuca	9C COMUNICACIÓN SOCIAL	9C.16 Invitaciones y felicitaciones	—	Reconocimiento de participación	04/10/2011	04/10/2011	1	CARRETERA A CD. SAHAGÚN KM 4.5, PARQUE INDUSTRIAL CANACINTRA, COL. EL CHACÓN. C.P. 42083
8* Dirección del Plantel Pachuca	10C CONTROL Y AUDITORIA DE ACTIVIDADES PÚBLICAS	10C.3 Auditoría	—	Acta circunstanciada de auditoría paraestatal	08/07/2010	08/07/2010	1	CARRETERA A CD. SAHAGÚN KM 4.5, PARQUE INDUSTRIAL CANACINTRA, COL. EL CHACÓN. C.P. 42083
8* Dirección del Plantel Pachuca	10C CONTROL Y AUDITORIA DE ACTIVIDADES PÚBLICAS	10C.15 Actas de entrega a recepción	—	Información para la integración de acta entrega	19/04/2010	22/03/2011	2	CARRETERA A CD. SAHAGÚN KM 4.5, PARQUE INDUSTRIAL CANACINTRA, COL. EL CHACÓN. C.P. 42083
8* Dirección del Plantel Pachuca	11C PLANEACIÓN, INFORMACIÓN Y POLÍTICAS	11C.2 Disposiciones en materia de planeación	—	Reunión para la instalación del Comité para la Desincorporación de Bienes Muebles.	14/07/2010	14/07/2010	1	CARRETERA A CD. SAHAGÚN KM 4.5, PARQUE INDUSTRIAL CANACINTRA, COL. EL CHACÓN. C.P. 42083
8* Dirección del Plantel Pachuca	5S EXTENSIÓN EDUCATIVA	5S.5 Programa de atención a la comunidad y capacitación social	—	Entrega de útiles escolares a las comunidades	11/01/2011	26/08/2011	1	CARRETERA A CD. SAHAGÚN KM 4.5, PARQUE INDUSTRIAL CANACINTRA, COL. EL CHACÓN. C.P. 42083

Elaboró

Thania Andrea Parra Janufe  
Titular del Área Coordinadora de Archivos

Autorizó

Armando Hernández Tello  
Director General del CONALEP Hidalgo

Valdó  
Archivo General del Estado

Archivo General del Estado  
Sistema Estatal de Archivos



GUÍA DE ARCHIVO DOCUMENTAL

FONDO: CONALEP HIDALGO  
 UNIDAD ADMINISTRATIVA: DIRECCIÓN DEL PLANTEL TIZAYUCA  
 DOMICILIO: CONALEP TIZAYUCA - SUR 2, NO. 3 MZA 3, LT 3, ZONA INDUSTRIAL, TIZAYUCA, HIDALGO  
 TELÉFONO: 71 8 61 68  
 CORREO ELECTRÓNICO: armandoht@hgo.conalep.edu.mx  
 NOMBRE DEL TITULAR: ARMANDO HERNÁNDEZ TELLO



TIPO DE ARCHIVO:  
 TRÁMITE: CONCENTRACIÓN  
 X HISTÓRICO  
 FECHA DE EMISIÓN: 2012

ÁREA GENERADORA	SECCIÓN	SERIE	SUBSERIE	DESCRIPCIÓN GÉNÉRICA	FECHAS EXTREMAS		VOLUMEN	UBICACIÓN FÍSICA
					INICIO	FINAL		
9* Dirección del Plantel Tizayuca	4C RECURSOS HUMANOS	4C.1 Disposiciones en materia de recursos humanos 4C.20 Relaciones laborales (Comisiones Mixtas, sindicato de trabajadores al servicio del Estado, condiciones laborales)	—	Minutas de Reuniones de Jefes de Proyecto, modelo Dual y Área de Informática	15/01/2009	07/09/2011	3 Expedientes	CONALEP TIZAYUCA - SUR 2, NO. 3 MZA 3, LT 3, ZONA INDUSTRIAL, TIZAYUCA, HIDALGO
9* Dirección del Plantel Tizayuca	4C RECURSOS HUMANOS	—	—	Acta administrativa de actividades	01/10/2010	01/10/2010	1 Expediente	CONALEP TIZAYUCA - SUR 2, NO. 3 MZA 3, LT 3, ZONA INDUSTRIAL, TIZAYUCA, HIDALGO
9* Dirección del Plantel Tizayuca	10C CONTROL Y AUDITORIA DE ACTIVIDADES PÚBLICAS	10C.3 Auditoría	—	Observaciones por parte de la auditoría	06/02/2009	02/12/2011	3 Expedientes	CONALEP TIZAYUCA - SUR 2, NO. 3 MZA 3, LT 3, ZONA INDUSTRIAL, TIZAYUCA, HIDALGO
9* Dirección del Plantel Tizayuca	10C CONTROL Y AUDITORIA DE ACTIVIDADES PÚBLICAS	10C.15 Actas de entrega a recepción	—	Actas administrativas de Entrega - Recepción de Jefaturas de Proyecto	05/02/2010	10/05/2010	1 Expediente	CONALEP TIZAYUCA - SUR 2, NO. 3 MZA 3, LT 3, ZONA INDUSTRIAL, TIZAYUCA, HIDALGO
9* Dirección del Plantel Tizayuca	11C PLANEACIÓN, INFORMACIÓN, EVALUACIÓN Y POLÍTICAS	11C.14 Informes mensuales y anuales de labores	—	Reporte de actividades	08/01/2008	25/11/2011	6 Expedientes	CONALEP TIZAYUCA - SUR 2, NO. 3 MZA 3, LT 3, ZONA INDUSTRIAL, TIZAYUCA, HIDALGO
9* Dirección del Plantel Tizayuca	11C PLANEACIÓN, INFORMACIÓN, EVALUACIÓN Y POLÍTICAS	11C.17 Indicadores	—	Reporte de Indicadores Trimestrales del Área de Vinculación	19/03/2010	19/03/2010	1 Expediente	CONALEP TIZAYUCA - SUR 2, NO. 3 MZA 3, LT 3, ZONA INDUSTRIAL, TIZAYUCA, HIDALGO
9* Dirección del Plantel Tizayuca	25 SERVICIOS ESCOLARES	25.2 Oferta Educativa	—	Seguimiento al proceso de incorporación al Sistema Nacional de Bachillerato	23/03/2011	05/09/2011	1 Expediente	CONALEP TIZAYUCA - SUR 2, NO. 3 MZA 3, LT 3, ZONA INDUSTRIAL, TIZAYUCA, HIDALGO

Elaboró

Thania Andreaka Parra Janife  
 Titular del Área Coordinadora de Archivos

Autorizó

Armando Hernández Tello  
 Director General del CONALEP Hidalgo

Archivo General del Estado

Archivo General del Estado  
 Sistema Estatal de Archivos



FONDO: CONALEP HIDALGO  
 UNIDAD ADMINISTRATIVA: DIRECCIÓN DEL PLANTEL TULANCINGO  
 DOMICILIO: CARR. TULANCINGO-ACATLÁN K.M. 4.5 COL. JALTEPEC C.P. 43700  
 TELÉFONO: 71 8 61 68  
 CORREO ELECTRÓNICO: armandoh@hgo.conalep.edu.mx  
 NOMBRE DEL TITULAR: ARMANDO HERNÁNDEZ TELLO

GUÍA DE ARCHIVO DOCUMENTAL



TIPO DE ARCHIVO:

TRÁMITE	CONCENTRACIÓN	HISTÓRICO
X		

FECHA DE EMISIÓN: 2012

ÁREA GENERADORA	SECCIÓN	SERIE	SUBSERIE	DESCRIPCIÓN GÉNERICA	FECHAS EXTREMAS		VOLUMEN	UBICACIÓN FÍSICA
					INICIO	FINAL		
10*Dirección Del Plantel Tulancingo	11C.PLANEACIÓN, INFORMACIÓN, EVALUACIÓN Y POLÍTICAS	11C.4 Programas y proyectos de información y evaluación	—	Seguimiento de la actividades del programa Construye-T	11/06/2010	04/11/2010	1	CARR. TULANCINGO-ACATLÁN K.M. 4.5 COL. JALTEPEC C.P. 43700
10*Dirección Del Plantel Tulancingo	11C.PLANEACIÓN, INFORMACIÓN, EVALUACIÓN Y POLÍTICAS	11C.14 Informes mensuales y anuales de labores	—	Informe de actividades del plantel	26/01/2008	13/12/2011	3 Expedientes	CARR. TULANCINGO-ACATLÁN K.M. 4.5 COL. JALTEPEC C.P. 43700

Elaboró

Thania Andrea Pagan Janufe  
 Titular del Área Coordinadora de Archivos

Autorizó

Armando Hernández Tello  
 Director General del CONALEP Hidalgo

Valeria  
 Archivo General del Estado

Archivo General del Estado  
 Sistema Estatal de Archivos



FONDO: CONALEP HIDALGO

UNIDAD ADMINISTRATIVA: DIRECCIÓN DEL PLANTEL TEPEJI DEL RÍO

AUTOPISTA MÉXICO QUERÉTARO KM 72, NOXTONGO 1ERA, 42850 TEPEJI DEL RÍO DE OCAMPO, HGO. C.P. 42850

TELÉFONO: 71 8 61 68

CORREO ELECTRÓNICO: armandoht@hgo.conalep.edu.mx

NOMBRE DEL TITULAR: ARMANDO HERNÁNDEZ TELLO

GUÍA DE ARCHIVO DOCUMENTAL



TIPO DE ARCHIVO:

TRÁMITE	CONCENTRACIÓN	HISTÓRICO
X		

FECHA DE EMISIÓN: 2012

ÁREA GENERADORA	SECCIÓN	SERIE	SUBSERIE	DESCRIPCIÓN GENÉRICA	FECHAS EXTREMAS		VOLUMEN	UBICACIÓN FÍSICA
					INICIO	FINAL		
11* Dirección Del Plantel Tepeji del Río	4C RECURSOS HUMANOS	4C.4 Registro y control de presupuestos y plazas	—	Movimientos Directivos y Administrativos	01/03/2011	01/03/2011	1 Expediente	AUTOPISTA MÉXICO QUERÉTARO KM 72, NOXTONGO 1ERA, 42850 TEPEJI DEL RÍO DE OCAMPO, HGO. C.P. 42850
11* Dirección Del Plantel Tepeji del Río	11C PLANEACIÓN, INFORMACIÓN, EVALUACIÓN Y POLÍTICAS	11C.9 sistemas de información estadística de la dependencia	—	Estadística de bibliotecas	10/03/2011	10/03/2011	1 Expediente	AUTOPISTA MÉXICO QUERÉTARO KM 72, NOXTONGO 1ERA, 42850 TEPEJI DEL RÍO DE OCAMPO, HGO. C.P. 42850
11* Dirección Del Plantel Tepeji del Río	11C PLANEACIÓN, INFORMACIÓN, EVALUACIÓN Y POLÍTICAS	11C.17 Indicadores	—	Seguimiento puntual de metas e indicadores	10/08/2011	16/08/2011	1 Expediente	AUTOPISTA MÉXICO QUERÉTARO KM 72, NOXTONGO 1ERA, 42850 TEPEJI DEL RÍO DE OCAMPO, HGO. C.P. 42850

Elaboró

Thania Anífera Pérez Jarufe  
Titular del Área Coordinadora de Archivos

Autorizó

Armando Hernández Tello  
Dirección General del CONALEP Hidalgo

Validó  
Armando Hernández Tello

Archivo General del Estado

Archivo General del Estado  
Sistema Estatal de Archivos



GUÍA DE ARCHIVO DOCUMENTAL



FONDO: CONALEP HIDALGO  
 UNIDAD ADMINISTRATIVA: JEFE DE PROYECTO DE FORMACIÓN TÉCNICA PACHUCA II  
 DOMICILIO: AV. PRINCIPAL SN, FRACC. LOMAS NUEVA AIROSA, C.P. 42083 PACHUCA DE SOTO, HGO.  
 TELÉFONO: 71 8 61 68  
 CORREO ELECTRÓNICO: armandoht@hgo.conalep.edu.mx  
 NOMBRE DEL TITULAR: ARMANDO HERNÁNDEZ TELLO

TIPO DE ARCHIVO:

TRÁMITE	CONCENTRACIÓN	HISTÓRICO
X		

FECHA DE EMISIÓN: 2012

ÁREA GENERADORA	SECCIÓN	SÉRIE	SUBSERIE	DESCRIPCIÓN GÉNÉRICA	FECHAS EXTREMAS		VOLUMEN	UBICACIÓN FÍSICA
					INICIO	FINAL		
13* Dirección Planteo Pachuca II	6C RECURSOS MATERIALES Y OBRA PÚBLICA	6C.2 Programas y proyectos en materia de recursos materiales, obra pública, conservación y mantenimiento	—	Reunión de Infraestructura en las instalaciones de Teayuca	31/03/2011	31/03/2011	1	AV. PRINCIPAL SN, FRACC. LOMAS NUEVA AIROSA, C.P. 42083 PACHUCA DE SOTO, HGO.
13* Dirección Planteo Pachuca II	25 SERVICIOS ESCOLARES	25.2 Oferta Educativa	—	Oferta Educativa autorizada 2011-2012 de Hospitalidad Turística	06/06/2011	01/08/2011	1	AV. PRINCIPAL SN, FRACC. LOMAS NUEVA AIROSA, C.P. 42083 PACHUCA DE SOTO, HGO.

Elaboró

Thania Andegé Paján Jarufe  
 Titular del Área Coordinadora de Archivos

Autorizó

Armando Hernández Tello  
 Director General del CONALEP Hidalgo

*Armando Hernández Tello*  
 Archivo General del Estado

Archivo General del Estado  
 Sistema Estatal de Archivos





FONDO: CONALEP HIDALGO

UNIDAD ADMINISTRATIVA: DEPARTAMENTO DE RECURSOS HUMANOS

DOMICILIO: CIRCUITO EX-HACIENDA LA CONCEPCIÓN, LOTE 17, SAN JUAN TILCUAUTLA, MPIO.

DE SAN AGUSTÍN TLAXIACA, HIDALGO C.P. 42160

TELÉFONO: 71 8 61 68

CORREO ELECTRÓNICO: armandoht@hgo.conalep.edu.mx

NOMBRE DEL TITULAR: ARMANDO HERNÁNDEZ TELLO

GUÍA DE ARCHIVO DOCUMENTAL



TIPO DE ARCHIVO:

TRÁMITE	CONCENTRACIÓN	HISTÓRICO
X		

FECHA DE EMISIÓN: 2012

ÁREA GENERADORA	SECCIÓN	SERIE	DESCRIPCIÓN GENÉRICA	FECHAS EXTREMAS		VOLUMEN	UBICACIÓN FÍSICA
				INICIO	FINAL		
15*Departamento de Recursos Humanos	4C RECURSOS HUMANOS	4C.1 Disposiciones en materia de recursos humanos	Envíos de documentación, nombramientos y bajas de personal	07/01/2008	01/12/2008	2	Circuito Ex-Hacienda la Concepción, Lte. 17, San Juan Tilcuautla, Mpio. de San Agustín Tlaxiaca C.P. 42160
15*Departamento de Recursos Humanos	4C RECURSOS HUMANOS	4C.3 Expediente único de personal	Expedientes de personal	03/09/1979	2011	164	Circuito Ex-Hacienda la Concepción, Lte. 17, San Juan Tilcuautla, Mpio. de San Agustín Tlaxiaca C.P. 42160
15*Departamento de Recursos Humanos	4C RECURSOS HUMANOS	4C.4 Registro y control de presupuestos y plazas	Revisión en el área de Servicios Administrativos de plantales	10/04/2010	18/08/2010	2	Circuito Ex-Hacienda la Concepción, Lte. 17, San Juan Tilcuautla, Mpio. de San Agustín Tlaxiaca C.P. 42160
15*Departamento de Recursos Humanos	4C RECURSOS HUMANOS	4C.5 Nómina de pago de personal	Nóminas y recibos del personal administrativo y de plantales	14/01/2010	20/11/2011	7	Circuito Ex-Hacienda la Concepción, Lte. 17, San Juan Tilcuautla, Mpio. de San Agustín Tlaxiaca C.P. 42160
15*Departamento de Recursos Humanos	4C RECURSOS HUMANOS	4C.8 Control de asistencia (vacaciones, descansos, licencias, incapacidades, etc.)	Incidencias en unidades administrativas	10/01/2011	20/12/2011	5	Circuito Ex-Hacienda la Concepción, Lte. 17, San Juan Tilcuautla, Mpio. de San Agustín Tlaxiaca C.P. 42160
15*Departamento de Recursos Humanos	4C RECURSOS HUMANOS	4C.15 Filiaciones al ISSSTE	Documentación referente a disposiciones del Instituto de Seguridad y Servicios Sociales de los Trabajadores del Estado	03/12/2007	05/10/2011	4	Circuito Ex-Hacienda la Concepción, Lte. 17, San Juan Tilcuautla, Mpio. de San Agustín Tlaxiaca C.P. 42160
15*Departamento de Recursos Humanos	4C RECURSOS HUMANOS	4C.16 Control de prestaciones en materia económica (SAR, seguros, etc.)	Documentación de seguros y créditos de los trabajadores y pago de seguro	16/01/2008	15/12/2011	10	Circuito Ex-Hacienda la Concepción, Lte. 17, San Juan Tilcuautla, Mpio. de San Agustín Tlaxiaca C.P. 42160
15*Departamento de Recursos Humanos	4C RECURSOS HUMANOS	4C.17 Jubilaciones y pensiones	Proceso de pensión de nueva Ley del Instituto de Seguridad y Servicios Sociales de los Trabajadores del Estado	09/02/2008	22/12/2008	1	Circuito Ex-Hacienda la Concepción, Lte. 17, San Juan Tilcuautla, Mpio. de San Agustín Tlaxiaca C.P. 42160

Elaboró

Thania Andrea Parám, Janufe  
Titular del Área Coordinadora de Archivos

Autorizó

Armando Hernández Tello  
Director General del CONALEP Hidalgo

*Armando Hernández Tello*  
Válido

Archivo General del Estado

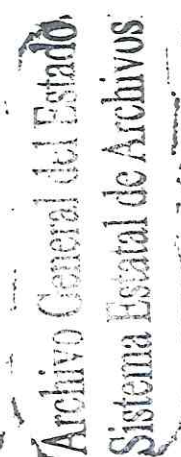



FONDO: CONALEP HIDALGO

UNIDAD ADMINISTRATIVA: DEPARTAMENTO DE RECURSOS MATERIALES

DOMICILIO: CIRCUITO EX-HACIENDA LA CONCEPCIÓN, LOTE 17, SAN JUAN TILCUAUTLA,

MPIO. DE SAN AGUSTÍN TLAXIACA, HIDALGO C.P. 42160

TELÉFONO: 71 8 61 68

CORREO ELECTRÓNICO: armandoht@hgo.conalep.edu.mx

NOMBRE DEL TITULAR: ARMANDO HERNÁNDEZ TELLO

GUÍA DE ARCHIVO DOCUMENTAL



TIPO DE ARCHIVO:

TRÁMITE	CONCENTRACIÓN	HISTÓRICO
X		

FECHA DE EMISIÓN: 2012

ÁREA GENERADORA	SECCIÓN	SERIE	SUBSERIE	DESCRIPCIÓN GENÉRICA	FECHAS EXTREMAS		VOLUMEN	UBICACIÓN FÍSICA
					INICIO	FINAL		
16*Departamento de Recursos Materiales	6C RECURSOS MATERIALES	6C.3 Licitaciones	—	Licitaciones e invitaciones a cuando menos tres personas	13/03/2010	12/12/2011	22	Ciruito Ex-Hacienda la Concepción, Lte. 17, San Juan Tilcuautla, Mpio. de San Agustín Tlaxiaca C.P. 42160
16*Departamento de Recursos Materiales	7C SERVICIOS GENERALES	7C.13 Control del parque vehicular	—	Pases de Salida de los vehículos	08/01/2011	12/12/2011	1	Ciruito Ex-Hacienda la Concepción, Lte. 17, San Juan Tilcuautla, Mpio. de San Agustín Tlaxiaca C.P. 42160

Elaboró

*Thania Andrea Palom Janufe*

Thania Andrea Palom Janufe  
Titular del Área Coordinadora de Archivos

Autorizó

*Armando Hernández Tello*

Armando Hernández Tello  
Director General del CONALEP Hidalgo

*Armando Hernández Tello*

Archivo General del Estado

Archivo General del Estado  
Sistema Estatal de Archivos



GUÍA DE ARCHIVO DOCUMENTAL

FONDO: CONALEP HIDALGO  
 UNIDAD ADMINISTRATIVA: DEPARTAMENTO DE RECURSOS FINANCIEROS  
 DOMICILIO: CIRCUITO EX-HACIENDA LA CONCEPCIÓN, LOTE 17, SAN JUAN TILCUAUTLA, MPIO. DE SAN AGUSTÍN  
 TLAXIACA, HIDALGO C.P. 42160  
 TELÉFONO: 71 8 61 68  
 CORREO ELECTRÓNICO: armandoht@hgo.conalep.edu.mx  
 NOMBRE DEL TITULAR: ARMANDO HERNÁNDEZ TELLO



TIPO DE ARCHIVO:	
TRÁMITE	HISTÓRICO
X	

FECHA DE EMISIÓN: 2012

ÁREA GENERADORA	SECCIÓN	SERIE	SUBSERIE	DESCRIPCIÓN GÉNERICA	FECHAS EXTREMAS		VOLUMEN	UBICACIÓN FÍSICA
					INICIO	FINAL		
17* Departamento de Recursos Financieros	5C RECURSOS FINANCIEROS	5C.3 Gastos o egresos por partida presupuestal	—	Pólizas de becas y capacitación	03/01/2011	30/12/2011	4 Expedientes	Ciruito Ex-Hacienda la Concepción, Lte. 17, San Juan Tilcuautla, Mpio. de San Agustín Tlaxiaca C.P. 42160
17* Departamento de Recursos Financieros	5C RECURSOS FINANCIEROS	5C.4 Ingresos	—	Recibos de Ingresos	03/02/2011	07/12/2011	12 Expedientes	Ciruito Ex-Hacienda la Concepción, Lte. 17, San Juan Tilcuautla, Mpio. de San Agustín Tlaxiaca C.P. 42160
17* Departamento de Recursos Financieros	5C RECURSOS FINANCIEROS	5C.17 Registro y control de pólizas de ingresos	—	Pólizas de ingresos de recursos federales	04/03/2010	30/12/2011	23 Expedientes	Ciruito Ex-Hacienda la Concepción, Lte. 17, San Juan Tilcuautla, Mpio. de San Agustín Tlaxiaca C.P. 42160
17* Departamento de Recursos Financieros	5C RECURSOS FINANCIEROS	5C.18 Registro y control de pólizas de egresos	—	Pólizas de egresos de recursos federales y propios	08/01/2010	28/12/2011	47 Expedientes	Ciruito Ex-Hacienda la Concepción, Lte. 17, San Juan Tilcuautla, Mpio. de San Agustín Tlaxiaca C.P. 42160
17* Departamento de Recursos Financieros	5C RECURSOS FINANCIEROS	5C.19 Pólizas de diario	—	Pólizas de diario	12/01/2011	21/12/2011	12 Expedientes	Ciruito Ex-Hacienda la Concepción, Lte. 17, San Juan Tilcuautla, Mpio. de San Agustín Tlaxiaca C.P. 42160
17* Departamento de Recursos Financieros	5C RECURSOS FINANCIEROS	5C.22 Control de cheques	—	Pólizas de cheques de ingresos propios y federales	15/03/2010	20/12/2011	43 Expedientes	Ciruito Ex-Hacienda la Concepción, Lte. 17, San Juan Tilcuautla, Mpio. de San Agustín Tlaxiaca C.P. 42160
17* Departamento de Recursos Financieros	5C RECURSOS FINANCIEROS	5C.24 Estados financieros	—	Estados financieros del Colegio	31/01/2010	31/12/2010	5 Expedientes	Ciruito Ex-Hacienda la Concepción, Lte. 17, San Juan Tilcuautla, Mpio. de San Agustín Tlaxiaca C.P. 42160

Elaboró

Thania Andrea Patán Jarufe  
 Titular del Área Cobradora de Archivos

Autorizó

Armando Hernández Tello  
 Director General del CONALEP Hidalgo

Armando Hernández Tello  
 Archivo General del Estado

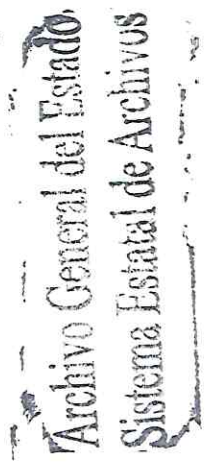



FONDO: CONALEP HIDALGO

UNIDAD ADMINISTRATIVA: DEPARTAMENTO DE TESORERÍA

DOMICILIO: CIRCUITO EX-HACIENDA LA CONCEPCIÓN, LOTE 17, SAN JUAN

TILCUAUTLA, MPIO. DE SAN AGUSTÍN TLAXIACA, HIDALGO C.P. 42160

TELÉFONO: 71 8 61 68

CORREO ELECTRÓNICO: armandoht@hgo.conalep.edu.mx

NOMBRE DEL TITULAR: ARMANDO HERNÁNDEZ TELLO

GUÍA DE ARCHIVO DOCUMENTAL



TIPO DE ARCHIVO:

TRÁMITE	CONCENTRACIÓN	HISTÓRICO
X		

FECHA DE EMISIÓN: 2012

ÁREA GENERADORA	SECCIÓN	SERIE	SUBSERIE	DESCRIPCIÓN GENÉRICA	FECHAS EXTREMAS		VOLUMEN	UBICACIÓN FÍSICA
					INICIO	FINAL		
18*Departamento de Tesorería	5C RECURSOS FINANCIEROS	5C. 23 Conciliaciones	—	Conciliaciones bancarias de dirección general y planteles	01/03/2010	2011	12 Expedientes	Circuito Ex-Hacienda la Concepción, lte. 17, San Juan Tilcuautla, Mpio. de San Agustín Tlaxiaca C.P. 42160

Elaboró

Thania Andrea Parám Jarufe  
Titular del Área Coordinadora de Archivos

Autorizó

Armando Hernández Tello  
Director General del CONALEP Hidalgo

Valido  
Archivo General del Estado

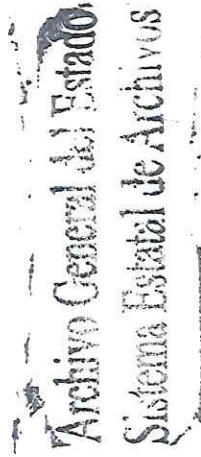



GUÍA DE ARCHIVO DOCUMENTAL

FONDO: CONALEP HIDALGO  
 UNIDAD ADMINISTRATIVA: DEPARTAMENTO DE PLANEACIÓN  
 DOMICILIO: CIRCUITO EX-HACIENDA LA CONCEPCIÓN, LOTE 17, SAN JUAN TILCUAUTLA, MPIO. DE SAN AGUSTÍN TLAXIACA, HIDALGO C.P. 42160  
 TELÉFONO: 71 8 61 68  
 CORREO ELECTRÓNICO: armandoh@hgo.conalep.edu.mx  
 NOMBRE DEL TITULAR: ARMANDO HERNÁNDEZ TELLO



TIPO DE ARCHIVO:

TRÁMITE	CONCENTRACIÓN	HISTÓRICO
X		

FECHA DE EMISIÓN: 2012

ÁREA GENERADORA	SECCIÓN	SERIE	SUBSERIE	DESCRIPCIÓN GÉNÉRICA	FECHAS EXTREMAS		VOLUMEN	UBICACIÓN FÍSICA
					INICIO	FINAL		
19* Departamento de Planeación	1C LEGISLACIÓN	1C.10 Instrumentos Jurídicos Consensuales (convenios, bases de colaboración, acuerdos, etc.)	—	Seguimiento al Predio del Plantel Villa de Tezontepac	25/02/2009	06/11/2009	1	Circuito Ex-Hacienda la Concepción, Lte. 17, San Juan Tilcuautla, Mpio. de San Agustín Tlaxiaca C.P. 42160
19* Departamento de Planeación	3C PROGRAMACIÓN, ORGANIZACIÓN Y PRESUPUESTACIÓN	3C.1 Disposiciones en materia de programación	—	Programación y seguimiento, modificaciones programáticas y estimaciones	18/01/2010	31/12/2011	10	Circuito Ex-Hacienda la Concepción, Lte. 17, San Juan Tilcuautla, Mpio. de San Agustín Tlaxiaca C.P. 42160
19* Departamento de Planeación	3C PROGRAMACIÓN, ORGANIZACIÓN Y PRESUPUESTACIÓN	3C.7 Programas operativos anuales (POA)	—	Programa Operativo Anual	01/01/2011	31/12/2011	1	Circuito Ex-Hacienda la Concepción, Lte. 17, San Juan Tilcuautla, Mpio. de San Agustín Tlaxiaca C.P. 42160
19* Departamento de Planeación	3C PROGRAMACIÓN, ORGANIZACIÓN Y PRESUPUESTACIÓN	3C.12 Normas y lineamientos de procesos/procedimientos	—	Designación del Consejero Suplente de la II. Junta Directiva	12/03/2009	12/03/2009	1	Circuito Ex-Hacienda la Concepción, Lte. 17, San Juan Tilcuautla, Mpio. de San Agustín Tlaxiaca C.P. 42160
19* Departamento de Planeación	5C RECURSOS FINANCIEROS	5C.4 Ingresos	—	Captación de Ingresos	08/02/2011	14/11/2011	1	Circuito Ex-Hacienda la Concepción, Lte. 17, San Juan Tilcuautla, Mpio. de San Agustín Tlaxiaca C.P. 42160
19* Departamento de Planeación	5C RECURSOS FINANCIEROS	5C.15 Transferencias de presupuesto	—	Transferencia Presupuestarias de Recursos 2010	18/01/2010	25/11/2010	1	Circuito Ex-Hacienda la Concepción, Lte. 17, San Juan Tilcuautla, Mpio. de San Agustín Tlaxiaca C.P. 42160
19* Departamento de Planeación	6C RECURSOS MATERIALES	6C.1 Disposiciones en materia de recursos materiales, obra pública, conservación y mantenimiento	—	Seguimiento de Recuperación de Bienes por el siniestro No.02256008	23/08/2010	23/09/2010	1	Circuito Ex-Hacienda la Concepción, Lte. 17, San Juan Tilcuautla, Mpio. de San Agustín Tlaxiaca C.P. 42160

Elaboró

Thania Andrea Parra Janufe  
 Titular del Área Coordinadora de Archivos

Autorizó

Armando Hernández Tello  
 Director General del CONALEP Hidalgo

Archivo General del Estado

Archivo General del Estado  
 Sistema Estatal de Archivos



FONDO: CONALEP HIDALGO  
 UNIDAD ADMINISTRATIVA: DEPARTAMENTO DE PLANEACIÓN  
 DOMICILIO: CIRCUITO EX-HACIENDA LA CONCEPCIÓN, LOTE 17, SAN JUAN TILCUAUTLA, MPIO. DE SAN AGUSTÍN  
 TLAXIACA, HIDALGO C.P. 42160  
 TELÉFONO: 71 8 61 68

CORREO ELECTRÓNICO: armandoht@hgo.conalep.edu.mx  
 NOMBRE DEL TITULAR: ARMANDO HERNÁNDEZ TELLO

GUÍA DE ARCHIVO DOCUMENTAL

TIPO DE ARCHIVO:	HISTÓRICO
TRÁMITE	CONCENTRACIÓN
X	

FECHA DE EMISIÓN: 2012

ÁREA GENERADORA	SECCIÓN	SERIE	SUBSERIE	DESCRIPCIÓN GÉNÉRICA	FECHAS EXTERMINAS		VOLUMEN	UBICACIÓN FÍSICA
					INICIO	FINAL		
19* Departamento de Planeación	10C CONTROL Y AUDITORIA DE ACTIVIDADES PÚBLICAS	10C.3 Auditoría	—	Seguimiento a las Solventaciones de la Auditoría	11/05/2009	30/07/2009	1 Expediente	Circuito Ex-Hacienda la Concepción, Lte. 17, San Juan Tilcuautla, Mpio. de San Agustín Tlaxiaca C.P. 42160
19* Departamento de Planeación	11C PLANEACIÓN, INFORMACIÓN, EVALUACIÓN Y POLÍTICAS	11C.2 Disposiciones en materia de planeación	—	Solicitudes, planes e incidencias de pagos de los alumnos.	10/06/2010	22/07/2010	1 Expediente	Circuito Ex-Hacienda la Concepción, Lte. 17, San Juan Tilcuautla, Mpio. de San Agustín Tlaxiaca C.P. 42160
19* Departamento de Planeación	11C PLANEACIÓN, INFORMACIÓN, EVALUACIÓN Y POLÍTICAS	11C.4 Programas y proyectos de información y evaluación	—	Evaluación realizada por el Colegio Nacional de Educacional Profesional Técnico	20/07/2010	20/07/2010	1 Expediente	Circuito Ex-Hacienda la Concepción, Lte. 17, San Juan Tilcuautla, Mpio. de San Agustín Tlaxiaca C.P. 42160
19* Departamento de Planeación	11C PLANEACIÓN, INFORMACIÓN, EVALUACIÓN Y POLÍTICAS	11C.14 Informes mensuales y anuales de labores	—	Informe de Actividades Primer Trimestre 2010 y Informe de Actividades del Segundo Trimestre 2009	01/09/2009	28/04/2010	2 Expedientes	Circuito Ex-Hacienda la Concepción, Lte. 17, San Juan Tilcuautla, Mpio. de San Agustín Tlaxiaca C.P. 42160
19* Departamento de Planeación	11C PLANEACIÓN, INFORMACIÓN, EVALUACIÓN Y POLÍTICAS	11C.17 Indicadores	—	Indicadores Federales	01/01/2011	31/12/2011	1 Expediente	Circuito Ex-Hacienda la Concepción, Lte. 17, San Juan Tilcuautla, Mpio. de San Agustín Tlaxiaca C.P. 42160
19* Departamento de Planeación	15 ÓRGANOS DE GOBIERNO	15.1 Proceso de las Juntas de Gobierno	15.1.1 Junta de Gobierno Ordinaria	Secciones de Juntas de Gobierno Ordinarias	04/03/2008	25/10/2011	15 Expedientes	Circuito Ex-Hacienda la Concepción, Lte. 17, San Juan Tilcuautla, Mpio. de San Agustín Tlaxiaca C.P. 42160
19* Departamento de Planeación	15 ÓRGANOS DE GOBIERNO	15.1 Proceso de las Juntas de Gobierno	15.1.2 Junta de Gobierno Extraordinaria	Secciones de Juntas de Gobierno Extraordinarias	10/01/2008	10/11/2010	14 Expedientes	Circuito Ex-Hacienda la Concepción, Lte. 17, San Juan Tilcuautla, Mpio. de San Agustín Tlaxiaca C.P. 42160
19* Departamento de Planeación	15 ÓRGANOS DE GOBIERNO	15.3 Sesiones de la Comisión Estatal para la Planeación y Programación de la Educación Media Superior (CEPPMS)	—	Convocatoria de la Vigésima Sexta Sesión Extraordinaria	28/05/2009	28/05/2009	1 Expediente	Circuito Ex-Hacienda la Concepción, Lte. 17, San Juan Tilcuautla, Mpio. de San Agustín Tlaxiaca C.P. 42160

Elaboró

Thania Andrea Parán Janufe  
 Titular del Área Coordinadora de Archivos

Autorizó

Armando Hernández Tello  
 Director General del CONALEP Hidalgo

Archivo General del Estado

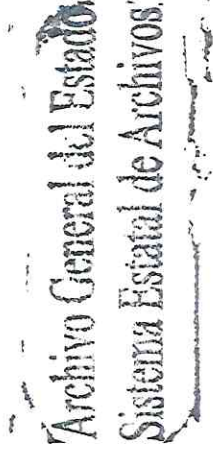



conalep Hidalgo

GUÍA DE ARCHIVO DOCUMENTAL

FONDO: CONALEP HIDALGO  
UNIDAD ADMINISTRATIVA: DEPARTAMENTO DE CENTROS DE EVALUACIÓN  
DOMICILIO: CIRCUITO EX-HACIENDA LA CONCEPCIÓN, LOTE 17, SAN JUAN TILCUAUTLA, MPIO. DE SAN AGUSTÍN TLAXIACA, HIDALGO C.P. 42160  
TELÉFONO: 71 8 61 68

CORREO ELECTRÓNICO: armandoht@hgo.conalep.edu.mx  
NOMBRE DEL TITULAR: ARMANDO HERNÁNDEZ TELLO

TIPO DE ARCHIVO:	
TRÁMITE	HISTÓRICO
<input checked="" type="checkbox"/>	<input type="checkbox"/>
FECHA DE EMISIÓN: 2012	

ÁREA GENERADORA	SECCIÓN	SERIE	SUBSERIE	DESCRIPCIÓN GNERICA	FECHAS EXTREMAS		VOLUMEN	UBICACIÓN FÍSICA
					INICIO	FINAL		
20* Departamento de Centros de Evaluación	1C LEGISLACIÓN	1C.10 Instrumentos Jurídicos Consensuales (convenios, bases de colaboración, acuerdos, etc.)	—	Contratos de prestación de servicios	17/02/2009	11/12/2009	1 Expediente	Circuito Ex-Hacienda la Concepción, Lte. 17, San Juan Tilcuautla, Mpio. de San Agustín Tlaxiaca C.P. 42160
20* Departamento de Centros de Evaluación	4S VINCULACIÓN CON EL SECTOR LABORAL	4s.1 Normas Técnicas de Competencia Laboral	4s.1.1 Acreditación de Centros de Evaluación	Certificados de competencia	13/01/2011	10/11/2011	2 Expedientes	Circuito Ex-Hacienda la Concepción, Lte. 17, San Juan Tilcuautla, Mpio. de San Agustín Tlaxiaca C.P. 42160

Elaboró

Thania Andresa Paredes Janufe  
Titular del Área Coordinadora de Archivos

Autorizó

Armando Hernández Tello  
Director General del CONALEP Hidalgo

*Armando Hernández Tello*  
Valido  
Archivo General del Estado

Archivo General del Estado  
Sistema Estatal de Archivos



GUÍA DE ARCHIVO DOCUMENTAL



FONDO: CONALEP HIDALGO  
 UNIDAD ADMINISTRATIVA: DEPARTAMENTO DE FORMACIÓN TÉCNICA  
 DOMICILIO: CIRCUITO EX-HACIENDA LA CONCEPCIÓN, LOTE 17, SAN JUAN  
 TILCUAUTLA, MPIO. DE SAN AGUSTÍN TLAXIACA, HIDALGO C.P. 42160  
 TELÉFONO: 71 8 61 68  
 CORREO ELECTRÓNICO: armandoht@hgo.conalep.edu.mx  
 NOMBRE DEL TITULAR: ARMANDO HERNÁNDEZ

TIPO DE ARCHIVO:

TRÁMITE	CONCENTRACIÓN	HISTÓRICO
X		

FECHA DE EMISIÓN: 2012

ÁREA GENERADORA	SECCIÓN	SERIE	SUBSERIE	DESCRIPCIÓN GENÉRICA	FECHAS EXTREMAS		VOLÚMENES	UBICACIÓN FÍSICA
					INICIO	FINAL		
21*Departamento de Formación Técnica	3S ACADEMIA	3S.1 Planes y Programas de Estudio	—	Calendario de actividades	26/01/2011	25/08/2011	1 Expediente	Circuito Ex-Hacienda la Concepción, Lte. 17, San Juan Tilcuautla, Mpio. de San Agustín Tlaxiaca C.P. 42160
21*Departamento de Formación Técnica	3S ACADEMIA	3S.2 Planeación didáctica	—	Red Académica	28/02/2011	08/08/2011	1 Expediente	Circuito Ex-Hacienda la Concepción, Lte. 17, San Juan Tilcuautla, Mpio. de San Agustín Tlaxiaca C.P. 42160
21*Departamento de Formación Técnica	3S ACADEMIA	3S.3 Instrumentos de evaluación docente	—	Evaluación Integral del Desempeño, Resultados de los Prestadores de Servicios Profesionales	11/03/2011	11/11/2011	2 Expedientes	Circuito Ex-Hacienda la Concepción, Lte. 17, San Juan Tilcuautla, Mpio. de San Agustín Tlaxiaca C.P. 42160
21*Departamento de Formación Técnica	3S ACADEMIA	3S.5 Reuniones de Academia	—	Trabajos realizados en la Academia de Docentes	15/08/2011	11/10/2011	1 Expediente	Circuito Ex-Hacienda la Concepción, Lte. 17, San Juan Tilcuautla, Mpio. de San Agustín Tlaxiaca C.P. 42160
21*Departamento de Formación Técnica	3S ACADEMIA	3S.7 Proceso de evaluación al desempeño docente	—	Evaluación y asignación al desempeño docente	11/03/2011	15/12/2011	6 Expedientes	Circuito Ex-Hacienda la Concepción, Lte. 17, San Juan Tilcuautla, Mpio. de San Agustín Tlaxiaca C.P. 42160
21*Departamento de Formación Técnica	3S ACADEMIA	3S.9 Capacitación y seguimiento docente	—	Formación Docente	16/02/2011	09/12/2011	2 Expedientes	Circuito Ex-Hacienda la Concepción, Lte. 17, San Juan Tilcuautla, Mpio. de San Agustín Tlaxiaca C.P. 42160
21*Departamento de Formación Técnica	3S ACADEMIA	3S.12 Prueba ENLACE	—	Formato de incidencias de la aplicación de la Prueba ENLACE	03/02/2011	25/11/2011	1 Expediente	Circuito Ex-Hacienda la Concepción, Lte. 17, San Juan Tilcuautla, Mpio. de San Agustín Tlaxiaca C.P. 42160

Elaboró

Thania Andrea Plazam Jarufe  
 Titular del Área Coordinadora de Archivos

Autorizó

Armando Hernández Tello  
 Director General del CONALEP Hidalgo

Validó

Archivo General del Estado

Archivo General del Estado  
 Sistema Estatal de Archivos





FONDO: CONALEP HIDALGO

UNIDAD ADMINISTRATIVA: DEPARTAMENTO DE SERVICIOS ESCOLARES

DOMICILIO: CIRCUITO EX-HACIENDA LA CONCEPCIÓN, LOTE 17, SAN JUAN TILCUAUTLA, MPIO. DE SAN AGUSTÍN

TLAXIACA, HIDALGO C.P. 42160

TELÉFONO: 71 8 61 68

CORREO ELECTRÓNICO: armandoht@hgo.conalep.edu.mx

NOMBRE DEL TITULAR: ARMANDO HERNÁNDEZ TELLO

GUÍA DE ARCHIVO DOCUMENTAL

TIPO DE ARCHIVO:

CONCENTRACIÓN

HISTÓRICO

TRÁMITE

X

FECHA DE EMISIÓN: 2012

ÁREA GENERADORA	SECCIÓN	SERIE	SUBSERIE	DESCRIPCIÓN GÉNÉRICA	FECHAS EXTREMAS		VOLUMEN	UBICACIÓN FÍSICA
					INICIO	FINAL		
22* Departamento de Servicios Escolares	8C TECNOLOGÍAS Y SERVICIOS DE LA INFORMACIÓN	8C.18 Administración y Servicios de Bibliotecas	—	Estadística de bibliotecas	23/02/2010	02/03/2010	1	Ciruito Ex-Hacienda la Concepción, Lte. 17, San Juan Tilcuautla, Mpio. de San Agustín Tlaxiaca C.P. 42160
22* Departamento de Servicios Escolares	11C PLANEACIÓN, INFORMACIÓN, EVALUACIÓN Y POLÍTICAS	11C.9 Sistemas de información estadística de la dependencia	—	Estadística 911	11/01/2008	28/09/2011	3	Ciruito Ex-Hacienda la Concepción, Lte. 17, San Juan Tilcuautla, Mpio. de San Agustín Tlaxiaca C.P. 42160
22* Departamento de Servicios Escolares	25 SERVICIOS ESCOLARES	25.1 Servicios Educativos	—	Trámites, cuotas escolares, matrículas, transferencias	07/01/2011	13/12/2011	20	Ciruito Ex-Hacienda la Concepción, Lte. 17, San Juan Tilcuautla, Mpio. de San Agustín Tlaxiaca C.P. 42160
22* Departamento de Servicios Escolares	25 SERVICIOS ESCOLARES	25.2 Oferta educativa	—	Demanda educativa	02/02/2011	19/10/2011	1	Ciruito Ex-Hacienda la Concepción, Lte. 17, San Juan Tilcuautla, Mpio. de San Agustín Tlaxiaca C.P. 42160
22* Departamento de Servicios Escolares	25 SERVICIOS ESCOLARES	25.3 Proceso de selección	25.3.1 CENEVAL	Seguimiento de Examen Nacional de Ingreso	15/01/2008	13/10/2011	9	Ciruito Ex-Hacienda la Concepción, Lte. 17, San Juan Tilcuautla, Mpio. de San Agustín Tlaxiaca C.P. 42160
22* Departamento de Servicios Escolares	25 SERVICIOS ESCOLARES	25.3 Proceso de selección	25.3.2 Inscripciones	Lineamientos generales del proceso de admisión e inscripción	13/02/2008	01/09/2011	6	Ciruito Ex-Hacienda la Concepción, Lte. 17, San Juan Tilcuautla, Mpio. de San Agustín Tlaxiaca C.P. 42160
22* Departamento de Servicios Escolares	25 SERVICIOS ESCOLARES	25.3 Proceso de selección	25.3.2 Inscripciones	Reposición de documentos del C. Alejandro Rivera Soto	08/02/2011	08/02/2011	1	Ciruito Ex-Hacienda la Concepción, Lte. 17, San Juan Tilcuautla, Mpio. de San Agustín Tlaxiaca C.P. 42160
22* Departamento de Servicios Escolares	25 SERVICIOS ESCOLARES	25.4 Integración del Expediente del alumno	—	Horarios de clases y apertura de grupo	29/04/2008	27/08/2009	2	Ciruito Ex-Hacienda la Concepción, Lte. 17, San Juan Tilcuautla, Mpio. de San Agustín Tlaxiaca C.P. 42160
22* Departamento de Servicios Escolares	25 SERVICIOS ESCOLARES	25.5 Cargas horarias	—	Diferentes becas	10/01/2011	16/12/2011	9	Ciruito Ex-Hacienda la Concepción, Lte. 17, San Juan Tilcuautla, Mpio. de San Agustín Tlaxiaca C.P. 42160
22* Departamento de Servicios Escolares	25 SERVICIOS ESCOLARES	25.6 Becas	25.6.1 Federales	Afiliación de estudiantes al seguro facultativo del régimen del Seguro Social	29/08/2011	11/11/2011	1	Ciruito Ex-Hacienda la Concepción, Lte. 17, San Juan Tilcuautla, Mpio. de San Agustín Tlaxiaca C.P. 42160
22* Departamento de Servicios Escolares	25 SERVICIOS ESCOLARES	25.7 Seguro Facultativo para alumnos	—	Solicitud de corrección de calificaciones	25/01/2011	13/08/2011	1	Ciruito Ex-Hacienda la Concepción, Lte. 17, San Juan Tilcuautla, Mpio. de San Agustín Tlaxiaca C.P. 42160
22* Departamento de Servicios Escolares	25 SERVICIOS ESCOLARES	25.8 Actas de Evaluaciones de Alumnos	—	Programa Construye T, preceptorías, actividades del servicio de orientación	24/01/2011	09/12/2011	5	Ciruito Ex-Hacienda la Concepción, Lte. 17, San Juan Tilcuautla, Mpio. de San Agustín Tlaxiaca C.P. 42160
22* Departamento de Servicios Escolares	25 SERVICIOS ESCOLARES	25.9 Servicio de orientación y educación vocacional	—	Estudio de seguimiento a egresados	03/05/2011	30/05/2011	1	Ciruito Ex-Hacienda la Concepción, Lte. 17, San Juan Tilcuautla, Mpio. de San Agustín Tlaxiaca C.P. 42160
22* Departamento de Servicios Escolares	25 SERVICIOS ESCOLARES	25.13 Seguimiento de egresados	—				Expediente	Ciruito Ex-Hacienda la Concepción, Lte. 17, San Juan Tilcuautla, Mpio. de San Agustín Tlaxiaca C.P. 42160

Elaboró

Thania Andrae Parra, Janufe  
Titular del Área Coordinadora de Archivos

Autizó

Armando Hernández Tello  
Director General del CONALEP Hidalgo

Validó

Armando Hernández Tello  
Director General del Estado

Archivo General del Estado  
Sistema Estatal de Archivos



GUÍA DE ARCHIVO DOCUMENTAL

FONDO: CONALEP HIDALGO  
 UNIDAD ADMINISTRATIVA: DEPARTAMENTO DE CAPACITACIÓN  
 DOMICILIO: CIRCUITO EX-HACIENDA LA CONCEPCIÓN, LOTE 17, SAN JUAN TILCUAUTLA, MPIO. DE SAN AGUSTÍN TLAXIACA, HIDALGO C.P. 42160  
 TELÉFONO: 71 8 61 68  
 CORREO ELECTRÓNICO: armandoht@hgo.conalep.edu.mx  
 NOMBRE DEL TITULAR: ARMANDO HERNÁNDEZ TELLO

TIPO DE ARCHIVO:

TRÁMITE	CONCENTRACIÓN	HISTÓRICO
X		

FECHA DE EMISIÓN: 2012

ÁREA GENERADORA	SECCIÓN	SERIE	SUBSERIE	DESCRIPCIÓN GENÉRICA	FECHAS EXTREMAS		VOLUMEN	UBICACIÓN FÍSICA
					INICIO	FINAL		
23* Departamento de Capacitación	1C LEGISLACIÓN	1C.10 Instrumentos Jurídicos Consensuales (convenios, bases de colaboración, acuerdos, etc.)	—	Convenios de prestación de servicios profesionales	06/06/2008	14/12/2009	11 Expedientes	Circuito Ex-Hacienda la Concepción, Lte. 17, San Juan Tilcuautla, Mpio. de San Agustín Tlaxiaca C.P. 42160
23* Departamento de Capacitación	5S EXTENSIÓN EDUCATIVA	5S.3 Capacitación Laboral	—	Capacitación de Seguridad y Servicios Sociales y Formación al Sector Estudiantil y Docente	10/01/2011	06/12/2011	8 Expedientes	Circuito Ex-Hacienda la Concepción, Lte. 17, San Juan Tilcuautla, Mpio. de San Agustín Tlaxiaca C.P. 42160

Elaboró

Thania Andrea Param Jarufe  
 Titular del Área Coordinadora de Archivos

Autorizó

Armando Hernández Tello  
 Director General del CONALEP Hidalgo

Validó

Armando Hernández Tello

Archivo General del Estado  
 Sistema Estatal de Archivos



FONDO: CONALEP HIDALGO

UNIDAD ADMINISTRATIVA: DEPARTAMENTO DE INFRAESTRUCTURA

DOMICILIO: CIRCUITO EX-HACIENDA LA CONCEPCIÓN, LOTE 17, SAN JUAN TILCUAUTLA, MPIO. DE SAN AGUSTÍN

TLAXIACA, HIDALGO C.P. 42160

TÉLEFONO: 71 8 61 68

CORREO ELECTRÓNICO: armandoht@hgo.conalep.edu.mx

NOMBRE DEL TITULAR: ARMANDO HERNÁNDEZ TELLO

GUÍA DE ARCHIVO DOCUMENTAL

TIPO DE ARCHIVO:

TRÁMITE	CONCENTRACIÓN	HISTÓRICO
X		

FECHA DE EMISIÓN: 2012

ÁREA GENERADORA	SECCIÓN	SERIE	SUBSERIE	DESCRIPCIÓN GÉNERICA	FECHAS EXTREMAS		VOLUMEN	UBICACIÓN FÍSICA
					INICIO	FINAL		
24*Departamento de Infraestructura	1C LEGISLACIÓN	1C.10 Instrumentos Jurídicos Consensuales (convenios, bases de colaboración, acuerdos, etc.)	—	Convenio de donación de librerías, escritorio y pabellón ejecutivo	07/01/2009	07/01/2009	1 Expediente	Circuito Ex-Hacienda la Concepción, Lte. 17, San Juan Tilcuautla, Mpio. de San Agustín, Tlaxiaca C.P. 42160
24*Departamento de Infraestructura	7C SERVICIOS GENERALES	7C.13 Control del parque vehicular	—	Mantenimientos preventivos o correctivos de vehículos oficiales	17/02/2011	20/05/2011	4 Expedientes	Circuito Ex-Hacienda la Concepción, Lte. 17, San Juan Tilcuautla, Mpio. de San Agustín, Tlaxiaca C.P. 42160
24*Departamento de Infraestructura	10C CONTROL Y AUDITORIA DE ACTIVIDADES PÚBLICAS 11C PLANEACIÓN, INFORMACIÓN, EVALUACIÓN Y POLÍTICAS	10C.3 Auditoría	—	Solicitud de información del auditor externo.	20/04/2009	20/04/2009	1 Expediente	Circuito Ex-Hacienda la Concepción, Lte. 17, San Juan Tilcuautla, Mpio. de San Agustín, Tlaxiaca C.P. 42160
24*Departamento de Infraestructura		11C.2 Disposiciones en materia de planeación	—	Estudio de para la creación del plantel Altatlaquia	04/05/2010	03/08/2010	3 Expedientes	Circuito Ex-Hacienda la Concepción, Lte. 17, San Juan Tilcuautla, Mpio. de San Agustín, Tlaxiaca C.P. 42160

Elaboró

Thania Angélica Parám Janufe  
Titular del Área Coordinadora de Archivos

Autorizó

Armando Hernández Tello  
Director General del CONALEP Hidalgo

*Armando Hernández Tello*  
Validó

Archivo General del Estado

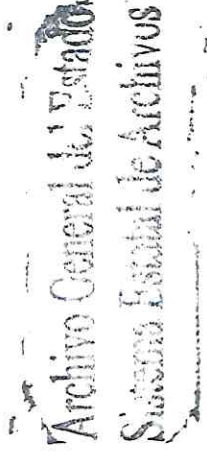



GUÍA DE ARCHIVO DOCUMENTAL

FONDO: CONALEP HIDALGO  
 UNIDAD ADMINISTRATIVA: JEFE DE PROYECTO DE FINANZAS PACHUCA  
 DOMICILIO: CARRETERA A CD. SAHAGÚN KM 4.5, PARQUE INDUSTRIAL CANACINTRA, COL. EL CHACÓN. C.P.  
 42083  
 TELÉFONO: 71 8 61 68  
 CORREO ELECTRÓNICO: armandoh@hgo.conalep.edu.mx  
 NOMBRE DEL TITULAR: ARMANDO HERNÁNDEZ TELLO



TIPO DE ARCHIVO:	
TRÁMITE	CONCENTRACIÓN
X	HISTÓRICO

FECHA DE EMISIÓN: 2012

ÁREA GENERADORA	SECCIÓN	SERIE	DESCRIPCIÓN GENÉRICA	SUBSERIE	FECHAS EXTREMAS		VOLUMEN	UBICACIÓN FÍSICA
					INICIO	FINAL		
25* Jefe de Proyecto de Finanzas Pachuca	1C LEGISLACIÓN	1C.10 Instrumentos Jurídicos Consensuales (convenios, bases de colaboración, acuerdos, etc.)	Convenios, contratos, donaciones	—	01/10/2009	20/05/2011	5	CARRETERA A CD. SAHAGÚN KM 4.5, PARQUE INDUSTRIAL CANACINTRA, COL. EL CHACÓN, C.P. 42083
25* Jefe de Proyecto de Finanzas Pachuca	4C RECURSOS HUMANOS	4C.5 Muestra de pago de personal	Solicitudes de recursos para pago de nómina	—	01/01/2010	07/12/2011	3	CARRETERA A CD. SAHAGÚN KM 4.5, PARQUE INDUSTRIAL CANACINTRA, COL. EL CHACÓN, C.P. 42083
25* Jefe de Proyecto de Finanzas Pachuca	4C RECURSOS HUMANOS	4C.8 Control de asistencia (vacaciones, descansos, licencias, incapacidades, etc.)	Formatos de prestaciones e incidencias del personal administrativo	—	03/02/2011	29/11/2011	1	CARRETERA A CD. SAHAGÚN KM 4.5, PARQUE INDUSTRIAL CANACINTRA, COL. EL CHACÓN, C.P. 42083
25* Jefe de Proyecto de Finanzas Pachuca	4C RECURSOS HUMANOS	4C.15 Filiaciones al ISSSTE	Relación de trabajadores inscritos en el Instituto de Seguridad y Servicios Sociales de los Trabajadores del Estado	—	20/02/2008	05/11/2011	3	CARRETERA A CD. SAHAGÚN KM 4.5, PARQUE INDUSTRIAL CANACINTRA, COL. EL CHACÓN, C.P. 42083
25* Jefe de Proyecto de Finanzas Pachuca	4C RECURSOS HUMANOS	4C.16 Control de prestaciones en materia económica (SAR, seguros, etc.)	Comprobaciones de prestaciones económicas y requisiciones	—	09/01/2008	07/12/2011	4	CARRETERA A CD. SAHAGÚN KM 4.5, PARQUE INDUSTRIAL CANACINTRA, COL. EL CHACÓN, C.P. 42083
25* Jefe de Proyecto de Finanzas Pachuca	5C RECURSOS FINANCIEROS	5C.4 Ingresos	Envío de reportes semanales y mensuales de los ingresos propios captados en el plantel	—	08/02/2011	02/12/2011	1	CARRETERA A CD. SAHAGÚN KM 4.5, PARQUE INDUSTRIAL CANACINTRA, COL. EL CHACÓN, C.P. 42083
25* Jefe de Proyecto de Finanzas Pachuca	5C RECURSOS FINANCIEROS	5C.15 Transferencias de presupuesto	Solicitudes de transferencias bancarias	—	21/01/2011	08/12/2011	1	CARRETERA A CD. SAHAGÚN KM 4.5, PARQUE INDUSTRIAL CANACINTRA, COL. EL CHACÓN, C.P. 42083
25* Jefe de Proyecto de Finanzas Pachuca	5C RECURSOS FINANCIEROS	5C.24 Estados financieros	Reportes de los Estados de Cuenta del Conalep Pachuca	—	20/01/2011	31/10/2011	1	CARRETERA A CD. SAHAGÚN KM 4.5, PARQUE INDUSTRIAL CANACINTRA, COL. EL CHACÓN, C.P. 42083
25* Jefe de Proyecto de Finanzas Pachuca	7C SERVICIOS GENERALES	7C.3 Servicios básicos (energía eléctrica, agua, predial, etc.)	Solicitudes de recursos para el pago de servicios básicos	—	19/01/2011	11/12/2011	1	CARRETERA A CD. SAHAGÚN KM 4.5, PARQUE INDUSTRIAL CANACINTRA, COL. EL CHACÓN, C.P. 42083

Elaboró

Tharjia Andrea Parodi Janufe  
 Titular del Área Coordinadora de Archivos

Autorizó

Armando Hernández Tello  
 Director General del CONALEP Hidalgo

Valido

Archivo General del Estado

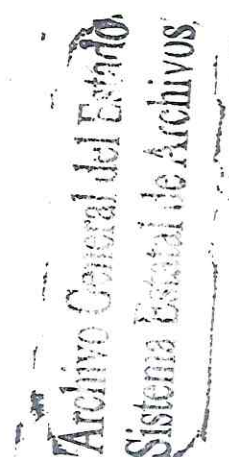



GUÍA DE ARCHIVO DOCUMENTAL



FONDO: CONALEP HIDALGO  
 UNIDAD ADMINISTRATIVA: JEFE DE PROYECTO DE FINANZAS PACHUCA  
 DOMICILIO: CARRETERA A CD. SAHAGÚN KM 4.5, PARQUE INDUSTRIAL CANACINTRÁ, COL. EL CHACÓN. C.P. 42083

TELÉFONO: 71 8 61 68  
 CORREO ELECTRÓNICO: armandoht@hgo.conalep.edu.mx  
 NOMBRE DEL TITULAR: ARMANDO HERNÁNDEZ TELLO

TIPO DE ARCHIVO:	CONCENTRACIÓN	HISTÓRICO
TRÁMITE:		
FECHA DE EMISIÓN:	2012	

ÁREA GENERADORA	SECCIÓN	SERIE	SUBSERIE	DESCRIPCIÓN GENÉRICA	FECHAS EXTREMAS		VOLUMEN	UBICACIÓN FÍSICA
					INICIO	FINAL		
25* Jefe de Proyecto de Finanzas Pachuca	7C SERVICIOS GENERALES	7C.5 Servicios de seguridad y vigilancia	—	Solicitud de recursos para pago del servicio de Seguridad y vigilancia	26/01/2011	08/12/2011	1 Expediente	CARRETERA A CD. SAHAGÚN KM 4.5, PARQUE INDUSTRIAL CANACINTRÁ, COL. EL CHACÓN. C.P. 42083
25* Jefe de Proyecto de Finanzas Pachuca	7C SERVICIOS GENERALES	7C.6 Servicios de lavandería, higiene y fumigación	—	Solicitud de recursos para fumigación y limpieza	03/01/2011	10/08/2011	1 Expediente	CARRETERA A CD. SAHAGÚN KM 4.5, PARQUE INDUSTRIAL CANACINTRÁ, COL. EL CHACÓN. C.P. 42083
25* Jefe de Proyecto de Finanzas Pachuca	7C SERVICIOS GENERALES	7C.8 Servicios de telefonía, telefonía celular y radiobroadcasting	—	Solicitud de recursos para el pago de el servicio de telefonía	01/01/2011	30/11/2011	1 Expediente	CARRETERA A CD. SAHAGÚN KM 4.5, PARQUE INDUSTRIAL CANACINTRÁ, COL. EL CHACÓN. C.P. 42083
25* Jefe de Proyecto de Finanzas Pachuca	7C SERVICIOS GENERALES	7C.11 Mantenimiento, conservación e instalación de mobiliario.	—	Solicitud de recursos para realizar mantenimientos a maquinaria y equipo del plantel	11/01/2011	01/12/2011	1 Expediente	CARRETERA A CD. SAHAGÚN KM 4.5, PARQUE INDUSTRIAL CANACINTRÁ, COL. EL CHACÓN. C.P. 42083
25* Jefe de Proyecto de Finanzas Pachuca	7C SERVICIOS GENERALES	7C.14 Vales de Combustible.	—	Solicitud de recursos para la aplicación de gasolina	17/01/2011	24/11/2011	1 Expediente	CARRETERA A CD. SAHAGÚN KM 4.5, PARQUE INDUSTRIAL CANACINTRÁ, COL. EL CHACÓN. C.P. 42083
25* Jefe de Proyecto de Finanzas Pachuca	9C COMUNICACIÓN SOCIAL	9C.3 Publicaciones e impresos institucionales	—	Solicitud de recursos para publicación y elaboración de recibos oficiales del plantel	18/01/2010	20/07/2010	1 Expediente	CARRETERA A CD. SAHAGÚN KM 4.5, PARQUE INDUSTRIAL CANACINTRÁ, COL. EL CHACÓN. C.P. 42083
25* Jefe de Proyecto de Finanzas Pachuca	10C CONTROL Y AUDITORIA DE ACTIVIDADES PÚBLICAS	10C.3 Auditoría	—	Oficios de observaciones realizadas	17/02/2011	05/11/2011	1 Expediente	CARRETERA A CD. SAHAGÚN KM 4.5, PARQUE INDUSTRIAL CANACINTRÁ, COL. EL CHACÓN. C.P. 42083
25* Jefe de Proyecto de Finanzas Pachuca	25 SERVICIOS ESCOLARES	25.3 Proceso de selección	25.3.2 Inscripciones	Comunicados de pagos de inscripciones	28/02/2008	05/07/2008	1 Expediente	CARRETERA A CD. SAHAGÚN KM 4.5, PARQUE INDUSTRIAL CANACINTRÁ, COL. EL CHACÓN. C.P. 42083
25* Jefe de Proyecto de Finanzas Pachuca	25 SERVICIOS ESCOLARES	25.6 Becas	25.6.1 Federales	Pagos de becas y apoyos federales	17/04/2011	07/11/2011	4 Expedientes	CARRETERA A CD. SAHAGÚN KM 4.5, PARQUE INDUSTRIAL CANACINTRÁ, COL. EL CHACÓN. C.P. 42083
25* Jefe de Proyecto de Finanzas Pachuca	55 EXTENSIÓN EDUCATIVA	55.3 Capacitación Laboral	—	Solicitud de recursos para pago de insumos	14/01/2011	18/11/2011	1 Expediente	CARRETERA A CD. SAHAGÚN KM 4.5, PARQUE INDUSTRIAL CANACINTRÁ, COL. EL CHACÓN. C.P. 42083

Elaboró

Thania Andrea Parra Janofe  
 Titular del Área Coordinadora de Archivos

Autorizó

Armando Hernández Tello  
 Director General del CONALEP Hidalgo

*Armando Hernández Tello*  
 Valido  
 Archivo General del Estado

Archivo General del Estado  
 Sistema Estatal de Archivos



GUÍA DE ARCHIVO DOCUMENTAL

FONDO: CONALEP HIDALGO  
UNIDAD ADMINISTRATIVA: JEFE DE PROYECTO DE FORMACIÓN TÉCNICA PACHUCA

DOMICILIO: CARRETERA A CD. SAHAGÚN KM 4.5, PARQUE INDUSTRIAL CANACINTRA, COL. EL CHACÓN. C.P. 42083  
TELÉFONO: 71 8 61 68  
CORREO ELECTRÓNICO: armandoht@hgo.conalep.edu.mx  
NOMBRE DEL TITULAR: ARMANDO HERNÁNDEZ TELLO



TIPO DE ARCHIVO:

TRÁMITE	CONCENTRACIÓN	HISTÓRICO
X		

FECHA DE EMISIÓN: 2012

ÁREA GENERADORA	SECCIÓN	SERIE	SUBSERIE	DESCRIPCIÓN GENERAL	FECHAS EXTREMAS		VOLUMEN	UBICACIÓN FÍSICA
					INICIO	FINAL		
26*Jefe de Proyecto de Formación Técnica Pachuca	4C RECURSOS HUMANOS	4C.3 Expediente único de personal	—	Expedientes docentes	07/01/2008	2011	74 Expedientes	CARRETERA A CD. SAHAGÚN KM 4.5, PARQUE INDUSTRIAL CANACINTRA, COL. EL CHACÓN. C.P. 42083
26*Jefe de Proyecto de Formación Técnica Pachuca	4C RECURSOS HUMANOS	4C.16 Control de prestaciones en materia económica (SAR, seguros, etc.)	—	Formatos de consentimiento para aseguramiento y designación de beneficiarios del personal	22/08/2008	22/08/2008	1	CARRETERA A CD. SAHAGÚN KM 4.5, PARQUE INDUSTRIAL CANACINTRA, COL. EL CHACÓN. C.P. 42083
26*Jefe de Proyecto de Formación Técnica Pachuca	8C TECNOLOGÍAS Y SERVICIOS DE LA INFORMACIÓN	8C.18 Administración y Servicios de Bibliotecas	—	Reporte de bibliografía utilizada y estadística 912	24/02/2010	20/09/2011	2	CARRETERA A CD. SAHAGÚN KM 4.5, PARQUE INDUSTRIAL CANACINTRA, COL. EL CHACÓN. C.P. 42083
26*Jefe de Proyecto de Formación Técnica Pachuca	3S ACADEMIA	3S.4 Conformación de horarios	—	Autorización y estructura académica	08/03/2011	23/12/2011	1	CARRETERA A CD. SAHAGÚN KM 4.5, PARQUE INDUSTRIAL CANACINTRA, COL. EL CHACÓN. C.P. 42083
26*Jefe de Proyecto de Formación Técnica Pachuca	3S ACADEMIA	3S.5 Reuniones de Academia	—	Documentos soporte de las Reuniones de Academia	19/02/2010	20/12/2011	2	CARRETERA A CD. SAHAGÚN KM 4.5, PARQUE INDUSTRIAL CANACINTRA, COL. EL CHACÓN. C.P. 42083
26*Jefe de Proyecto de Formación Técnica Pachuca	3S ACADEMIA	3S.7 Proceso de evaluación al desempeño docente	—	Evaluación al desempeño docente	06/01/2011	23/12/2011	1	CARRETERA A CD. SAHAGÚN KM 4.5, PARQUE INDUSTRIAL CANACINTRA, COL. EL CHACÓN. C.P. 42083

Elaboró

Thania Aníbal Pérez Janife  
Titular del Área Coordinadora de Archivos

Autorizó

Armando Hernández Tello  
Director General del CONALEP Hidalgo

Valdino  
Armando Hernández Tello  
Archivo General del Estado

Archivo General del Estado  
Sistema Estatal de Archivos



FONDO: CONALEP HIDALGO

UNIDAD ADMINISTRATIVA: JEFE DE PROYECTO DE SERVICIOS ESCOLARES PACHUCA

DOMICILIO: CARRETERA A CD. SAHAGÚN KM 4.5, PARQUE INDUSTRIAL CANACINTRA, COL. EL CHACÓN. C.P. 42083

TÉLEFONO: 71 8 61 68

CORREO ELECTRÓNICO: armandoht@hgo.conalep.edu.mx

NOMBRE DEL TITULAR: ARMANDO HERNÁNDEZ TELLO

GUÍA DE ARCHIVO DOCUMENTAL

TIPO DE ARCHIVO:

CONCENTRACIÓN

HISTÓRICO

FECHA DE EMISIÓN: 2012



ÁREA GENERADORA	SECCIÓN	SERIE	SUBSERIE	DESCRIPCIÓN GENERAL	FECHAS EXTREMAS INICIO FINAL	VOLUMEN	UBICACIÓN FÍSICA
27* Jefe de Proyecto de Servicios Escolares Pachuca	1C LEGISLACIÓN	1C.7 Reglamentos	—	Reglamento de estudiantes para viajes escolares y actualización del Reglamento Escolar	18/09/2009 28/01/2010	2	CARRETERA A CD. SAHAGÚN KM 4.5, PARQUE INDUSTRIAL CANACINTRA, COL. EL CHACÓN. C.P. 42083
27* Jefe de Proyecto de Servicios Escolares Pachuca	2C ASUNTOS JURÍDICOS	2C.3 Actuaciones y representaciones en materia legal	—	Petición al Jefe de Familia	30/11/2011 09/12/2011	1	CARRETERA A CD. SAHAGÚN KM 4.5, PARQUE INDUSTRIAL CANACINTRA, COL. EL CHACÓN. C.P. 42083
27* Jefe de Proyecto de Servicios Escolares Pachuca	3C PROGRAMACIÓN, ORGANIZACIÓN Y PRESUPUESTACIÓN	3C.7 Programas operativos anuales (POA)	—	Avance programático mensual	12/01/2011 06/12/2011	1	CARRETERA A CD. SAHAGÚN KM 4.5, PARQUE INDUSTRIAL CANACINTRA, COL. EL CHACÓN. C.P. 42083
27* Jefe de Proyecto de Servicios Escolares Pachuca	4C RECURSOS HUMANOS	4C.8 Control de asistencia (Vacaciones, descensos, licencias, incapacidades, etc.)	—	Cambios de horario del personal administrativo	20/01/2011 20/01/2011	1	CARRETERA A CD. SAHAGÚN KM 4.5, PARQUE INDUSTRIAL CANACINTRA, COL. EL CHACÓN. C.P. 42083
27* Jefe de Proyecto de Servicios Escolares Pachuca	8C TECNOLOGÍAS Y SERVICIOS DE LA INFORMACIÓN	8C.18 Administración y Servicios de Bibliotecas	—	Invitación al uso y apropiamiento de la Red Académica y sus secciones	26/07/2010 17/08/2010	1	CARRETERA A CD. SAHAGÚN KM 4.5, PARQUE INDUSTRIAL CANACINTRA, COL. EL CHACÓN. C.P. 42083
27* Jefe de Proyecto de Servicios Escolares Pachuca	9C COMUNICACIÓN SOCIAL	9C.14 Actos y eventos oficiales	—	Eventos y actividades	10/01/2011 26/09/2011	3	CARRETERA A CD. SAHAGÚN KM 4.5, PARQUE INDUSTRIAL CANACINTRA, COL. EL CHACÓN. C.P. 42083
27* Jefe de Proyecto de Servicios Escolares Pachuca	10C CONTROL Y AUDITORIA DE ACTIVIDADES PÚBLICAS	10C.15 Actas de entrega a recepción	—	Actas de entrega a recepción	19/04/2010 19/04/2010	1	CARRETERA A CD. SAHAGÚN KM 4.5, PARQUE INDUSTRIAL CANACINTRA, COL. EL CHACÓN. C.P. 42083
27* Jefe de Proyecto de Servicios Escolares Pachuca	11C PLANEACIÓN, INFORMACIÓN, EVALUACIÓN Y POLÍTICAS	11C.4 Programas y proyectos de información y evaluación	—	Programa para la evaluación de los alumnos Prueba Piloto	29/04/2011 24/11/2011	1	CARRETERA A CD. SAHAGÚN KM 4.5, PARQUE INDUSTRIAL CANACINTRA, COL. EL CHACÓN. C.P. 42083
27* Jefe de Proyecto de Servicios Escolares Pachuca	11C PLANEACIÓN, INFORMACIÓN, EVALUACIÓN Y POLÍTICAS	11C.9 Sistemas de información estadística de la dependencia	—	Estadística de Profesional Técnico de fin de curso 2008-2009 y Estadística de Educación Media Superior 2011	13/03/2009 11/10/2011	3	CARRETERA A CD. SAHAGÚN KM 4.5, PARQUE INDUSTRIAL CANACINTRA, COL. EL CHACÓN. C.P. 42083
27* Jefe de Proyecto de Servicios Escolares Pachuca	11C PLANEACIÓN, INFORMACIÓN, EVALUACIÓN Y POLÍTICAS	11C.10 Normas de elevación y actualización de la información estadística	—	Estadística de Profesional Técnico de finalización de fin de curso	20/06/2008 11/11/2008	1	CARRETERA A CD. SAHAGÚN KM 4.5, PARQUE INDUSTRIAL CANACINTRA, COL. EL CHACÓN. C.P. 42083
27* Jefe de Proyecto de Servicios Escolares Pachuca	11C PLANEACIÓN, INFORMACIÓN, EVALUACIÓN Y POLÍTICAS	11C.16 Informe de gobierno	—	Informe de actividades	22/11/2011 14/12/2011	1	CARRETERA A CD. SAHAGÚN KM 4.5, PARQUE INDUSTRIAL CANACINTRA, COL. EL CHACÓN. C.P. 42083
27* Jefe de Proyecto de Servicios Escolares Pachuca	25 SERVICIOS ESCOLARES	25.1 Servicios Educativos	—	Acuerdos, verificaciones, títulos y cédulas	12/01/2011 06/12/2011	5	CARRETERA A CD. SAHAGÚN KM 4.5, PARQUE INDUSTRIAL CANACINTRA, COL. EL CHACÓN. C.P. 42083
27* Jefe de Proyecto de Servicios Escolares Pachuca	25 SERVICIOS ESCOLARES	25.3 Proceso de selección	25.3.1 CENEVAL	Trámite de examen de ingreso e inscripción de la operación para la aplicación de los exámenes del Examen de Selección	07/01/2008 2011	Expedientes 709	CARRETERA A CD. SAHAGÚN KM 4.5, PARQUE INDUSTRIAL CANACINTRA, COL. EL CHACÓN. C.P. 42083
27* Jefe de Proyecto de Servicios Escolares Pachuca	25 SERVICIOS ESCOLARES	25.4 Inscripción del Expediente del alumno	—	Expedientes de los alumnos del primer nivel	07/12/2011 07/12/2011	Expedientes	CARRETERA A CD. SAHAGÚN KM 4.5, PARQUE INDUSTRIAL CANACINTRA, COL. EL CHACÓN. C.P. 42083
27* Jefe de Proyecto de Servicios Escolares Pachuca	25 SERVICIOS ESCOLARES	25.5 Cargas horarias	—	Horarios de asesorías complementarias	10/01/2011 14/12/2011	Expediente	CARRETERA A CD. SAHAGÚN KM 4.5, PARQUE INDUSTRIAL CANACINTRA, COL. EL CHACÓN. C.P. 42083
27* Jefe de Proyecto de Servicios Escolares Pachuca	25 SERVICIOS ESCOLARES	25.6 Becas	25.6.1 Federales	Información de alumnos que se le otorga la beca federal	11/02/2011 10/10/2011	Expedientes	CARRETERA A CD. SAHAGÚN KM 4.5, PARQUE INDUSTRIAL CANACINTRA, COL. EL CHACÓN. C.P. 42083
27* Jefe de Proyecto de Servicios Escolares Pachuca	25 SERVICIOS ESCOLARES	25.6.2 Estatales	—	Beca de Exención de pago de Colegiatura	01/06/2011 23/11/2011	Expediente	CARRETERA A CD. SAHAGÚN KM 4.5, PARQUE INDUSTRIAL CANACINTRA, COL. EL CHACÓN. C.P. 42083
27* Jefe de Proyecto de Servicios Escolares Pachuca	25 SERVICIOS ESCOLARES	25.9 Servicio de orientación y educación vocacional	—	Observación Comunitaria T	12/01/2011 07/12/2011	Expedientes	CARRETERA A CD. SAHAGÚN KM 4.5, PARQUE INDUSTRIAL CANACINTRA, COL. EL CHACÓN. C.P. 42083
27* Jefe de Proyecto de Servicios Escolares Pachuca	55 EXTENSIÓN EDUCATIVA	55.7 Seguimiento de Servicio Social	—	Solicitud de comprobante de Inscripción de Servicio Social	12/01/2011 07/12/2011	Expediente	CARRETERA A CD. SAHAGÚN KM 4.5, PARQUE INDUSTRIAL CANACINTRA, COL. EL CHACÓN. C.P. 42083

Elaboró

Thania Andrea Pacheco  
Titular del Área de Coordinación de Archivos

Autorizó

Armando Hernández Tello  
Director General del CONALEP Hidalgo

Armando Hernández Tello  
Director General del Estado

Validó

Armando Hernández Tello  
Director General del Estado

Archivo General del Estado

Sistema Estatal de Archivos



GUÍA DE ARCHIVO DOCUMENTAL

FONDO: CONALEP HIDALGO  
UNIDAD ADMINISTRATIVA: JEFE DE PROYECTO DE TALLERES Y LABORATORIOS PACHUCA  
DOMICILIO: CARRETERA A CD. SAHAGÚN KM 4.5, PARQUE INDUSTRIAL CANACINTRA, COL. EL CHACÓN. C.P. 42083

TELÉFONO: 71 8 61 68

CORREO ELECTRÓNICO: armandoht@hgo.conalep.edu.mx

NOMBRE DEL TITULAR: ARMANDO HERNÁNDEZ TELLO



TIPO DE ARCHIVO:

TRÁMITE	CONCENTRACIÓN	HISTÓRICO
X		

FECHA DE EMISIÓN: 2012

ÁREA GENERADORA	SECCIÓN	SERIE	SUBSERIE	DESCRIPCIÓN GÉNÉRICA	FECHAS EXTREMAS		VOLUMEN	UBICACIÓN FÍSICA
					INICIO	FINAL		
28* Jefe de Proyecto de Talleres y Laboratorios Pachuca	6C RECURSOS MATERIALES	6C.1 Disposiciones en materia de recursos materiales, obra pública, conservación y mantenimiento	—	Información de espacios educativos del plantel	05/11/2010	09/05/2010	1 Expediente	CARRETERA A CD. SAHAGÚN KM 4.5, PARQUE INDUSTRIAL CANACINTRA, COL. EL CHACÓN. C.P. 42083
	6C RECURSOS MATERIALES	6C.2 Programas y proyectos en materia de recursos materiales, obra pública, conservación y mantenimiento	—	Necesidades de mantenimiento mayor del plantel.	30/08/2010	14/04/2011	2 Expedientes	CARRETERA A CD. SAHAGÚN KM 4.5, PARQUE INDUSTRIAL CANACINTRA, COL. EL CHACÓN. C.P. 42083
	6C RECURSOS MATERIALES	6C.4 Adquisiciones	—	Listado de necesidades apremiantes del plantel	20/07/2010	21/07/2010	1 Expediente	CARRETERA A CD. SAHAGÚN KM 4.5, PARQUE INDUSTRIAL CANACINTRA, COL. EL CHACÓN. C.P. 42083
28* Jefe de Proyecto de Talleres y Laboratorios Pachuca	6C RECURSOS MATERIALES	6C.18 Inventario físico y control de insumos	—	Cédula de control de inventarios y hojas de resguardo	31/07/2011	31/07/2011	1 Expediente	CARRETERA A CD. SAHAGÚN KM 4.5, PARQUE INDUSTRIAL CANACINTRA, COL. EL CHACÓN. C.P. 42083

Elaboró

Thania Andreea Parra Jarufe  
Titular del Área Coordinadora de Archivos

Autorizó

Armando Hernández Tello  
Director General del CONALEP Hidalgo

Validó  
Armando Hernández Tello  
Archivo General del Estado

Archivo General del Estado  
Sistema Estatal de Archivos





GUÍA DE ARCHIVO DOCUMENTAL



FONDO: CONALEP HIDALGO  
 UNIDAD ADMINISTRATIVA: JEFE DE PROYECTO DE VINCULACIÓN PACHUCA

DOMICILIO: CARRETERA A CD. SAHAGÚN KM 4.5, PARQUE INDUSTRIAL CANACINTRA, COL. EL CHACÓN. C.P. 42083  
 TELÉFONO: 71 8 61 68

CORREO ELECTRÓNICO: armandoht@hgo.conalep.edu.mx  
 NOMBRE DEL TITULAR: ARMANDO HERNÁNDEZ TELLO

TIPO DE ARCHIVO:

TRÁMITE	CONCENTRACIÓN	HISTÓRICO
X		

FECHA DE EMISIÓN: 2012

ÁREA GENERADORA	SECCIÓN	SERIE	SUBSERIE	DESCRIPCIÓN GENÉRICA	FECHAS EXTREMAS		VOLUMEN	UBICACIÓN FÍSICA
					INICIO	FINAL		
29* Jefe de Proyecto de Vinculación Pachuca	1C LEGISLACIÓN	1C.10 Instrumentos Jurídicos Consensuales (convenios, bases de colaboración, acuerdos, etc.)	—	Contratos y convenios de colaboración	13/06/2008	29/08/2008	2	CARRETERA A CD. SAHAGÚN KM 4.5, PARQUE INDUSTRIAL CANACINTRA, COL. EL CHACÓN. C.P. 42083
29* Jefe de Proyecto de Vinculación Pachuca	3C PROGRAMACIÓN, ORGANIZACIÓN Y PRESUPUESTACIÓN	3C.1 Disposiciones en materia de programación	—	Reportes Trimestrales	28/01/2010	15/12/2010	2	CARRETERA A CD. SAHAGÚN KM 4.5, PARQUE INDUSTRIAL CANACINTRA, COL. EL CHACÓN. C.P. 42083
29* Jefe de Proyecto de Vinculación Pachuca	4C RECURSOS HUMANOS	4C.20 Relaciones laborales (Comisiones Mixtas, Sindicato de trabajadores al servicio del Estado, condiciones laborales)	—	Registro y funcionamiento de comisiones mixtas de seguridad, higiene y medio ambiente en el trabajo del sector público	19/09/2009	27/03/2009	1	CARRETERA A CD. SAHAGÚN KM 4.5, PARQUE INDUSTRIAL CANACINTRA, COL. EL CHACÓN. C.P. 42083
29* Jefe de Proyecto de Vinculación Pachuca	3S ACADEMIA	3S.9 Capacitación y seguimiento docente	—	Cursos de capacitación a personal administrativo y docente	10/01/2011	14/11/2011	1	CARRETERA A CD. SAHAGÚN KM 4.5, PARQUE INDUSTRIAL CANACINTRA, COL. EL CHACÓN. C.P. 42083
29* Jefe de Proyecto de Vinculación Pachuca	4S VINCULACIÓN CON EL SECTOR LABORAL	4S.1 Normas Técnicas de Competencia Laboral	4S.1.2 Portafolio de evidencias de candidatos evaluados	Solicitudes de evidencias	12/04/2011	11/10/2011	1	CARRETERA A CD. SAHAGÚN KM 4.5, PARQUE INDUSTRIAL CANACINTRA, COL. EL CHACÓN. C.P. 42083
29* Jefe de Proyecto de Vinculación Pachuca	5S EXTENSIÓN EDUCATIVA	5S.1 Vinculación con el Sector Productivo	—	Visitias a empresas	10/02/2011	16/05/2011	1	CARRETERA A CD. SAHAGÚN KM 4.5, PARQUE INDUSTRIAL CANACINTRA, COL. EL CHACÓN. C.P. 42083
29* Jefe de Proyecto de Vinculación Pachuca	5S EXTENSIÓN EDUCATIVA	5S.2 Promoción y difusión institucional	—	Reuniones de trabajo de promoción y vinculación	19/01/2011	28/09/2011	1	CARRETERA A CD. SAHAGÚN KM 4.5, PARQUE INDUSTRIAL CANACINTRA, COL. EL CHACÓN. C.P. 42083
29* Jefe de Proyecto de Vinculación Pachuca	5S EXTENSIÓN EDUCATIVA	5S.4 Actividades culturales, deportivas y recreativas	—	Convocatorias culturales y deportivas	14/01/2011	04/11/2011	1	CARRETERA A CD. SAHAGÚN KM 4.5, PARQUE INDUSTRIAL CANACINTRA, COL. EL CHACÓN. C.P. 42083
29* Jefe de Proyecto de Vinculación Pachuca	5S EXTENSIÓN EDUCATIVA	5S.5 Programa de atención a la comunidad y capacitación social	—	Apoyos a la comunidad, telefón y cruz roja	09/02/2011	12/12/2011	1	CARRETERA A CD. SAHAGÚN KM 4.5, PARQUE INDUSTRIAL CANACINTRA, COL. EL CHACÓN. C.P. 42083
29* Jefe de Proyecto de Vinculación Pachuca	5S EXTENSIÓN EDUCATIVA	5S.7 Seguimiento de Servicio Social	—	Servicio social	12/01/2011	12/12/2011	1	CARRETERA A CD. SAHAGÚN KM 4.5, PARQUE INDUSTRIAL CANACINTRA, COL. EL CHACÓN. C.P. 42083

Elaboró

Autorizó

Thania Andrea Páram Jarufe  
 Titular del Área Coordinadora de Archivos

Armando Hernández Tello  
 Director General del CONALEP Hidalgo

*Armando Hernández Tello*  
 Validó

Archivo General del Estado

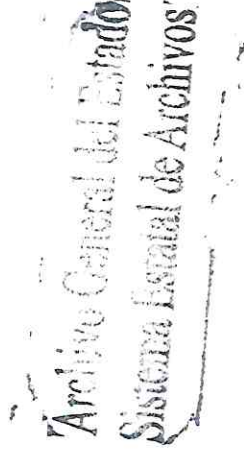



**GUÍA DE ARCHIVO DOCUMENTAL**

FONDO: CONALEP HIDALGO  
 UNIDAD ADMINISTRATIVA: JEFE DE PROYECTO DE FINANZAS TIZAYUCA  
 DOMICILIO: CONALEP TIZAYUCA - SUR 2, NO. 3 MZA 3, LT 3, ZONA INDUSTRIAL, TIZAYUCA,  
 HIDALGO C.P. 43800  
 TELÉFONO: 71 8 61 68  
 CORREO ELECTRÓNICO: armandoht@hgo.conalep.edu.mx  
 NOMBRE DEL TITULAR: ARMANDO HERNÁNDEZ TELLO



TIPO DE ARCHIVO:

TRÁMITE	CONCENTRACIÓN	HISTÓRICO
X		

FECHA DE EMISIÓN: 2012

ÁREA GENERADORA	SECCIÓN	SERIE	SUBSERIE	DESCRIPCIÓN GENERAL	FECHAS EXTREMAS		VOLUMEN	UBICACIÓN FÍSICA
					INICIO	FINAL		
30* Jefe de Proyecto de Finanzas Tizayuca	4C RECURSOS HUMANOS	4C.5 Nómina de pago de personal	—	Solicitud y comprobación de nómina docente	19/01/2010	31/12/2011	3	CONALEP TIZAYUCA - SUR 2, NO. 3 MZA 3, LT 3, ZONA INDUSTRIAL, TIZAYUCA, HIDALGO C.P. 43800
30* Jefe de Proyecto de Finanzas Tizayuca	4C RECURSOS HUMANOS	4C.8 Control de asistencia (vacaciones, descansos, licencias, incapacidades, etc.)	—	Incidencias del personal administrativo	11/01/2010	16/12/2011	9	CONALEP TIZAYUCA - SUR 2, NO. 3 MZA 3, LT 3, ZONA INDUSTRIAL, TIZAYUCA, HIDALGO C.P. 43800
30* Jefe de Proyecto de Finanzas Tizayuca	4C RECURSOS HUMANOS	4C.15 Filiaiones al ISSSTE	—	Movimientos ante el ISSSTE	22/01/2008	09/11/2010	3	CONALEP TIZAYUCA - SUR 2, NO. 3 MZA 3, LT 3, ZONA INDUSTRIAL, TIZAYUCA, HIDALGO C.P. 43800
30* Jefe de Proyecto de Finanzas Tizayuca	5C RECURSOS FINANCIEROS	5C. 23 Conciliaciones	—	Conciliaciones bancarias enviadas a la dirección general	13/01/2010	31/12/2010	2	CONALEP TIZAYUCA - SUR 2, NO. 3 MZA 3, LT 3, ZONA INDUSTRIAL, TIZAYUCA, HIDALGO C.P. 43800

Elaboró

Thania Andrea Paredes Janufe  
 Titular del Área Coordinadora de Archivos

Autorizó

Armando Hernández Tello  
 Director General del CONALEP Hidalgo

*Armando Hernández Tello*  
 Valido

Archivo General del Estado





FONDO: CONALEP HIDALGO

UNIDAD ADMINISTRATIVA: JEFE DE PROYECTO DE FORMACIÓN TÉCNICA TIZAYUCA

DOMICILIO: CONALEP TIZAYUCA - SUR 2, NO. 3 MZA 3, LT 3, ZONA INDUSTRIAL,

TIZAYUCA, HIDALGO C.P 43800

TELÉFONO: 71 8 61 68

CORREO ELECTRÓNICO: armandoht@hgo.conalep.edu.mx

NOMBRE DEL TITULAR: ARMANDO HERNÁNDEZ TELLO

GUÍA DE ARCHIVO DOCUMENTAL

TIPO DE ARCHIVO:

TRÁMITE	CONCENTRACIÓN	HISTÓRICO
X		

FECHA DE EMISIÓN: 2012



ÁREA GENERADORA	SECCIÓN	SERIE	SUBSERIE	DESCRIPCIÓN GENÉRICA	FECHAS EXTREMAS		VOLUMEN	UBICACIÓN FÍSICA
					INICIO	FINAL		
31* Jefe de Proyecto de Formación Técnica Tizayuca	4C RECURSOS HUMANOS	4C.3 Expediente único de personal	—	Expedientes de personal docente	28/03/1994	2011	34 Expedientes	CONALEP TIZAYUCA - SUR 2, NO. 3 MZA 3, LT 3, ZONA INDUSTRIAL, TIZAYUCA, HIDALGO C.P 43800
31* Jefe de Proyecto de Formación Técnica Tizayuca	8C TECNOLOGÍAS Y SERVICIOS DE LA	8C.18 Administración y servicio de bibliotecas	—	Listado del material integrado al acervo bibliográfico	24/02/2011	05/12/2011	1 Expediente	CONALEP TIZAYUCA - SUR 2, NO. 3 MZA 3, LT 3, ZONA INDUSTRIAL, TIZAYUCA, HIDALGO C.P 43800
31* Jefe de Proyecto de Formación Técnica Tizayuca	3S ACADEMIA	3S.4 Conformación de Horarios	—	Horarios generales e individuales	01/02/2011	20/11/2011	1 Expediente	CONALEP TIZAYUCA - SUR 2, NO. 3 MZA 3, LT 3, ZONA INDUSTRIAL, TIZAYUCA, HIDALGO C.P 43800
31* Jefe de Proyecto de Formación Técnica Tizayuca	3S ACADEMIA	3S.5 Reuniones de academia	—	Convocatorias, asistencia y acuerdo	31/01/2011	02/12/2011	1 Expediente	CONALEP TIZAYUCA - SUR 2, NO. 3 MZA 3, LT 3, ZONA INDUSTRIAL, TIZAYUCA, HIDALGO C.P 43800
31* Jefe de Proyecto de Formación Técnica Tizayuca	3S ACADEMIA	3S.8 Programas de estímulos al desempeño docente	—	Expediente de estímulo al desempeño docente	22/03/2011	31/12/2011	32 Expedientes	CONALEP TIZAYUCA - SUR 2, NO. 3 MZA 3, LT 3, ZONA INDUSTRIAL, TIZAYUCA, HIDALGO C.P 43800
31* Jefe de Proyecto de Formación Técnica Tizayuca	3S ACADEMIA	3S.9 Capacitación y Seguimiento Docente	—	Capacitación del personal docente Plantel Tizayuca	02/05/2011	15/06/2011	1 Expediente	CONALEP TIZAYUCA - SUR 2, NO. 3 MZA 3, LT 3, ZONA INDUSTRIAL, TIZAYUCA, HIDALGO C.P 43800

Elaboró

Thania Andrea Páram Jarufe  
Titular del Área Coordinadora de Archivos

Autorizó

Armando Hernández Tello  
Director General del CONALEP Hidalgo

Validó  
Archivo General del Estado

Archivo General del Estado  
Sistema Estatal de Archivos



GUÍA DE ARCHIVO DOCUMENTAL

FONDO: CONALEP HIDALGO  
 UNIDAD ADMINISTRATIVA: JEFE DE PROYECTO DE SERVICIOS ESCOLARES TIZAYUCA  
 DOMICILIO: CONALEP TIZAYUCA - SUR 2, NO. 3 MZA 3, LT 3, ZONA INDUSTRIAL, TIZAYUCA, HIDALGO C.P. 43800  
 TELÉFONO: 71 8 61 68  
 CORREO ELECTRÓNICO: armandoh@hgo.conalep.edu.mx  
 NOMBRE DEL TITULAR: ARMANDO HERNÁNDEZ TELLO

TIPO DE ARCHIVO:

TRÁMITE	CONCENTRACIÓN	HISTÓRICO
K		

FECHA DE EMISIÓN: 2012



ÁREA GENERADORA	SECCIÓN	SERIE	SUBSERIE	DESCRIPCIÓN GÉNÉRICA	FECHAS EXTREMAS		VOLUMEN	UBICACIÓN FÍSICA
					INICIO	FINAL		
32* Jefe de Proyecto de Servicios Escolares Tizayuca	1C LEGISLACIÓN	1C.15 Comités y Sub comités de Normalización	—	Comite Tecnico Escolar	14/05/2008	25/11/2011	4 Expedientes	CONALEP TIZAYUCA - SUR 2, NO. 3 MZA 3, LT 3, ZONA INDUSTRIAL, TIZAYUCA, HIDALGO C.P. 43800
32* Jefe de Proyecto de Servicios Escolares Tizayuca	11C PLANEACIÓN, INFORMACIÓN, EVALUACIÓN Y POLÍTICAS	11C.9 Sistemas de información estadística de la dependencia	—	Estadístico 911 relativo a ingresos y egresos de alumnos y concentrado de becerios	13/10/2008	19/08/2011	4 Expedientes	CONALEP TIZAYUCA - SUR 2, NO. 3 MZA 3, LT 3, ZONA INDUSTRIAL, TIZAYUCA, HIDALGO C.P. 43800
32* Jefe de Proyecto de Servicios Escolares Tizayuca	25 SERVICIOS ESCOLARES	25.1 Servicios Educativos	—	Lineamientos del Sistema de Administración Escolar, matrícula y reuniones de padres alumnos aceptados	21/02/2011	05/12/2011	4 Expedientes	CONALEP TIZAYUCA - SUR 2, NO. 3 MZA 3, LT 3, ZONA INDUSTRIAL, TIZAYUCA, HIDALGO C.P. 43800
32* Jefe de Proyecto de Servicios Escolares Tizayuca	25 SERVICIOS ESCOLARES	25.3 Proceso de selección	25.3.1 CENEVAL	Proceso de Admisión, lista de alumnos aceptados	07/07/2009	24/08/2009	1 Expediente	CONALEP TIZAYUCA - SUR 2, NO. 3 MZA 3, LT 3, ZONA INDUSTRIAL, TIZAYUCA, HIDALGO C.P. 43800
32* Jefe de Proyecto de Servicios Escolares Tizayuca	25 SERVICIOS ESCOLARES	25.3 Proceso de selección	25.3.2 Inscripciones	Proceso de admisión, Inscripciones. Listado de alumnos aceptados	23/07/2008	08/08/2011	3 Expedientes	CONALEP TIZAYUCA - SUR 2, NO. 3 MZA 3, LT 3, ZONA INDUSTRIAL, TIZAYUCA, HIDALGO C.P. 43800
32* Jefe de Proyecto de Servicios Escolares Tizayuca	25 SERVICIOS ESCOLARES	25.4 Integración del Expediente del alumno	—	Expedientes de los alumnos del panel	29/07/2008	2011	843 Expedientes	CONALEP TIZAYUCA - SUR 2, NO. 3 MZA 3, LT 3, ZONA INDUSTRIAL, TIZAYUCA, HIDALGO C.P. 43800
32* Jefe de Proyecto de Servicios Escolares Tizayuca	25 SERVICIOS ESCOLARES	25.6 Becas	25.6.1 Federales	Beca Conalep y oportunidades	21/02/2011	14/11/2011	2 Expedientes	CONALEP TIZAYUCA - SUR 2, NO. 3 MZA 3, LT 3, ZONA INDUSTRIAL, TIZAYUCA, HIDALGO C.P. 43800
32* Jefe de Proyecto de Servicios Escolares Tizayuca	25 SERVICIOS ESCOLARES	25.7 Seguro Facultativo para alumnos	—	Tramites y Numeros de seguro social	07/03/2011	19/09/2011	1 Expediente	CONALEP TIZAYUCA - SUR 2, NO. 3 MZA 3, LT 3, ZONA INDUSTRIAL, TIZAYUCA, HIDALGO C.P. 43800
32* Jefe de Proyecto de Servicios Escolares Tizayuca	55 EXTENSIÓN EDUCATIVA	55.4 Actividades culturales, deportivas y recreativas	—	Convocatorias, Promoción de Becas, Concursos Académicos y Participación en Feitas Educativas	07/03/2011	05/12/2011	1 Expediente	CONALEP TIZAYUCA - SUR 2, NO. 3 MZA 3, LT 3, ZONA INDUSTRIAL, TIZAYUCA, HIDALGO C.P. 43800

Elaboró

Autorizó

Thania Andrea Parra Janufe  
 Titular del Área Coordinadora de Archivos

Armando Hernández Tello  
 Director General del CONALEP Hidalgo

Validó  
 Archivo General del Estado

Archivo General del Estado  
 Sistema Estatal de Archivos



FONDO: CONALEP HIDALGO

UNIDAD ADMINISTRATIVA: JEFE DE PROYECTO DE TALLERES Y LABORATORIOS TIZAYUCA

DOMICILIO: CONALEP TIZAYUCA - SUR 2, NO. 3 MZA 3, LT 3, ZONA INDUSTRIAL, TIZAYUCA, HIDALGO C.P. 43800

TÉLEFONO: 71 8 61 68

CORREO ELECTRÓNICO: armandoh@hgo.conalep.edu.mx

NOMBRE DEL TITULAR: ARMANDO HERNÁNDEZ TELLO

GUÍA DE ARCHIVO DOCUMENTAL

TIPO DE ARCHIVO:

TRÁMITE: CONCENTRACIÓN

HISTÓRICO

FECHA DE EMISIÓN: 2012

ÁREA GENERADORA	SECCIÓN	SERIE	SUBSERIE	DESCRIPCIÓN GENERAL	FECHAS EXTREMAS DE EMISIÓN	VOLUMEN	UBICACIÓN FÍSICA
33*Jefe de Proyecto de Talleres y Laboratorios Tizayuca	1C LEGISLACIÓN	1C.7 Reglamentos 1C.20 Resoluciones Iborales (Comisiones Mixta, Acuerdos y Resoluciones al servicio del Estado, resoluciones Iborales)	—	Disposición en materia de Informática	07/09/2010   28/10/2010	Expediente	CONALEP TIZAYUCA - SUR 2, NO. 3 MZA 3, LT 3, ZONA INDUSTRIAL, TIZAYUCA, HIDALGO. C.P. 43800
33*Jefe de Proyecto de Talleres y Laboratorios Tizayuca	4C RECURSOS HUMANOS	4C.21 Servicios sociales, culturales, de seguridad e higiene en el trabajo	—	Constitución de la Unidad de Seguridad e Higiene.	12/01/2009   07/10/2009	1	CONALEP TIZAYUCA - SUR 2, NO. 3 MZA 3, LT 3, ZONA INDUSTRIAL, TIZAYUCA, HIDALGO. C.P. 43800
33*Jefe de Proyecto de Talleres y Laboratorios Tizayuca	4C RECURSOS HUMANOS	4C.1 Disposiciones en materia de recursos materiales, obra pública, conservación y mantenimiento	—	Comisión mixta de seguridad, higiene y medio ambiente	14/01/2011   09/07/2011	1	CONALEP TIZAYUCA - SUR 2, NO. 3 MZA 3, LT 3, ZONA INDUSTRIAL, TIZAYUCA, HIDALGO. C.P. 43800
33*Jefe de Proyecto de Talleres y Laboratorios Tizayuca	6C RECURSOS MATERIALES	6C.2 Programas y proyectos en materia de recursos materiales, obra pública, conservación y mantenimiento	—	Mantenimiento a sanitarios e instalación eléctrica de la cafetería	09/09/2010   08/11/2010	1	CONALEP TIZAYUCA - SUR 2, NO. 3 MZA 3, LT 3, ZONA INDUSTRIAL, TIZAYUCA, HIDALGO. C.P. 43800
33*Jefe de Proyecto de Talleres y Laboratorios Tizayuca	6C RECURSOS MATERIALES	6C.6 Contratos	—	Mantenimiento a edificios de la infraestructura física del plantel	07/03/2011   13/10/2011	1	CONALEP TIZAYUCA - SUR 2, NO. 3 MZA 3, LT 3, ZONA INDUSTRIAL, TIZAYUCA, HIDALGO. C.P. 43800
33*Jefe de Proyecto de Talleres y Laboratorios Tizayuca	6C RECURSOS MATERIALES	6C.19 Almacenamiento, control y distribución de bienes muebles	—	Contratos de servicios	16/06/2011   28/09/2011	1	CONALEP TIZAYUCA - SUR 2, NO. 3 MZA 3, LT 3, ZONA INDUSTRIAL, TIZAYUCA, HIDALGO. C.P. 43800
33*Jefe de Proyecto de Talleres y Laboratorios Tizayuca	6C RECURSOS MATERIALES	6C.20 Disposiciones y sistemas de abastecimiento y alimentos	—	Oficios y bienes recibidos	24/01/2011   17/09/2011	1	CONALEP TIZAYUCA - SUR 2, NO. 3 MZA 3, LT 3, ZONA INDUSTRIAL, TIZAYUCA, HIDALGO. C.P. 43800
33*Jefe de Proyecto de Talleres y Laboratorios Tizayuca	6C RECURSOS MATERIALES	6C.22 Control y seguimiento de obras y remodelaciones	—	Almacenamiento, control y distribución de bienes muebles	28/02/2011   28/02/2011	1	CONALEP TIZAYUCA - SUR 2, NO. 3 MZA 3, LT 3, ZONA INDUSTRIAL, TIZAYUCA, HIDALGO. C.P. 43800
33*Jefe de Proyecto de Talleres y Laboratorios Tizayuca	7C SERVICIOS GENERALES	7C.11 Mantenimiento, conservación e instalación de mobiliario.	—	Conservación y mantenimiento de la infraestructura pública	07/03/2011   13/10/2011	1	CONALEP TIZAYUCA - SUR 2, NO. 3 MZA 3, LT 3, ZONA INDUSTRIAL, TIZAYUCA, HIDALGO. C.P. 43800
33*Jefe de Proyecto de Talleres y Laboratorios Tizayuca	7C SERVICIOS GENERALES	7C.12 Mantenimiento, conservación e instalación de equipo de cómputo	—	Mantenimiento de mobiliario y equipo del plantel	17/03/2011   13/10/2011	1	CONALEP TIZAYUCA - SUR 2, NO. 3 MZA 3, LT 3, ZONA INDUSTRIAL, TIZAYUCA, HIDALGO. C.P. 43800
33*Jefe de Proyecto de Talleres y Laboratorios Tizayuca	11C PLANEACIÓN, INFORMACIÓN, EVALUACIÓN Y POLÍTICAS	11C.15 Protección Civil	—	Mantenimiento de equipo de cómputo del plantel	22/03/2011   22/03/2011	1	CONALEP TIZAYUCA - SUR 2, NO. 3 MZA 3, LT 3, ZONA INDUSTRIAL, TIZAYUCA, HIDALGO. C.P. 43800
33*Jefe de Proyecto de Talleres y Laboratorios Tizayuca	11C PLANEACIÓN, INFORMACIÓN, EVALUACIÓN Y POLÍTICAS	11C.9 Sistemas de información estadística de la dependencia	—	Programa de actividades de protección civil	15/08/2011   09/12/2011	1	CONALEP TIZAYUCA - SUR 2, NO. 3 MZA 3, LT 3, ZONA INDUSTRIAL, TIZAYUCA, HIDALGO. C.P. 43800
33*Jefe de Proyecto de Talleres y Laboratorios Tizayuca	35 ACADEMIA	35.2 Planeación Didáctica	—	Sistema Guías de Información, Espacios físicos y Equipamiento por espacio educativo	29/02/2008   05/11/2008	1	CONALEP TIZAYUCA - SUR 2, NO. 3 MZA 3, LT 3, ZONA INDUSTRIAL, TIZAYUCA, HIDALGO. C.P. 43800
33*Jefe de Proyecto de Talleres y Laboratorios Tizayuca	45 VINCULACIÓN CON EL SECTOR LABORAL	45.1 Normas Técnicas de Competencia Laboral	45.1.1 Acreditación de Centros de Evaluación	Planación de prácticas tecnológicas	16/02/2011   31/03/2011	1	CONALEP TIZAYUCA - SUR 2, NO. 3 MZA 3, LT 3, ZONA INDUSTRIAL, TIZAYUCA, HIDALGO. C.P. 43800
33*Jefe de Proyecto de Talleres y Laboratorios Tizayuca	45 VINCULACIÓN CON EL SECTOR LABORAL	45.1 Normas Técnicas de Competencia Laboral	45.1.3 Emisión de Certificados de Competencia Laboral	Solicitud de acreditación de estándares y roles de entrega de certificaciones.	16/08/2011   11/10/2011	1	CONALEP TIZAYUCA - SUR 2, NO. 3 MZA 3, LT 3, ZONA INDUSTRIAL, TIZAYUCA, HIDALGO. C.P. 43800
33*Jefe de Proyecto de Talleres y Laboratorios Tizayuca	45 VINCULACIÓN CON EL SECTOR LABORAL	45.1 Normas Técnicas de Competencia Laboral	45.1.3 Emisión de Certificados de Competencia Laboral	Certificados de Competencia Laboral	09/10/2011   09/10/2011	13	CONALEP TIZAYUCA - SUR 2, NO. 3 MZA 3, LT 3, ZONA INDUSTRIAL, TIZAYUCA, HIDALGO. C.P. 43800

Elaboró

Thania Andrea Pagan Jaurife  
Titular del Área Coordinadora de Archivos

Autorizó

Armando Hernández Tello  
Director General del CONALEP Hidalgo

Validó

Archivo General del Estado

Archivo General del Estado  
Sistema Estatal de Archivos



FONDO: CONALEP HIDALGO

UNIDAD ADMINISTRATIVA: JEFE DE PROYECTO DE VINCULACIÓN TIZAYUCA

DOMICILIO: CONALEP TIZAYUCA - SUR 2, NO. 3 MZA 3, LT 3, ZONA INDUSTRIAL, TIZAYUCA, HIDALGO C.P. 43800

TÉLEFONO: 71 8 61 68

CORREO ELECTRÓNICO: armandoht@hgo.conalep.edu.mx

NOMBRE DEL TITULAR: ARMANDO HERNÁNDEZ TELLO

GUÍA DE ARCHIVO DOCUMENTAL



TIPO DE ARCHIVO:

TRÁMITE: X

CONCENTRACIÓN: HISTÓRICO

FECHA DE EMISIÓN: 2012

ÁREA GENERADORA	SECCIÓN	SERIE	SUBSERIE	DESCRIPCIÓN GENÉRICA	FECHAS EXTREMAS		VOLUMEN	UBICACIÓN FÍSICA
					INICIO	FINAL		
34*Jefe de Proyecto de Vinculación Tizayuca	1C LEGISLACIÓN	1C.10 Instrumentos Jurídicos Consensuales (convenios, bases de colaboración, acuerdos, etc.)	—	Convenios de colaboración	28/08/2008	17/10/2011	37 Expedientes	CONALEP TIZAYUCA - SUR 2, NO. 3 MZA 3, LT 3, ZONA INDUSTRIAL, TIZAYUCA, HIDALGO C.P. 43800
34*Jefe de Proyecto de Vinculación Tizayuca	1C LEGISLACIÓN	1C.15 Comités y Sub comités de Normalización	—	Sesiones del Comité de Vinculación	19/03/2009	17/09/2009	2 Expedientes	CONALEP TIZAYUCA - SUR 2, NO. 3 MZA 3, LT 3, ZONA INDUSTRIAL, TIZAYUCA, HIDALGO C.P. 43800
34*Jefe de Proyecto de Vinculación Tizayuca	3C PROGRAMACIÓN, ORGANIZACIÓN Y PRESUPUESTACIÓN	3C.7 Programas operativos anuales	—	Solicitud del POA	13/01/2011	13/12/2011	1 Expediente	CONALEP TIZAYUCA - SUR 2, NO. 3 MZA 3, LT 3, ZONA INDUSTRIAL, TIZAYUCA, HIDALGO C.P. 43800
34*Jefe de Proyecto de Vinculación Tizayuca	3C PROGRAMACIÓN, ORGANIZACIÓN Y PRESUPUESTACIÓN	3C.17 Disposiciones en materia de presupuestación	—	Solicitud de la Programación Operativa Anual	17/01/2010	21/12/2010	1 Expediente	CONALEP TIZAYUCA - SUR 2, NO. 3 MZA 3, LT 3, ZONA INDUSTRIAL, TIZAYUCA, HIDALGO C.P. 43800
34*Jefe de Proyecto de Vinculación Tizayuca	7C SERVICIOS GENERALES	7C.16 Protección Civil	—	Capacitaciones de protección civil	17/01/2011	18/10/2011	1 Expediente	CONALEP TIZAYUCA - SUR 2, NO. 3 MZA 3, LT 3, ZONA INDUSTRIAL, TIZAYUCA, HIDALGO C.P. 43800
34*Jefe de Proyecto de Vinculación Tizayuca	9C COMUNICACIÓN SOCIAL	9C.14 Actos y eventos oficiales	—	Invitación a empresarios	13/10/2011	13/10/2011	1 Expediente	CONALEP TIZAYUCA - SUR 2, NO. 3 MZA 3, LT 3, ZONA INDUSTRIAL, TIZAYUCA, HIDALGO C.P. 43800
34*Jefe de Proyecto de Vinculación Tizayuca	9C COMUNICACIÓN SOCIAL	9C.16 Invitaciones y felicitaciones	—	Participación del plantel en la feria del empleo	26/07/2011	11/08/2011	1 Expediente	CONALEP TIZAYUCA - SUR 2, NO. 3 MZA 3, LT 3, ZONA INDUSTRIAL, TIZAYUCA, HIDALGO C.P. 43800
34*Jefe de Proyecto de Vinculación Tizayuca	11C PLANEACIÓN, INFORMACIÓN, EVALUACIÓN Y POLÍTICAS	11C.17 Indicadores	—	Informe Trimestral de Indicadores de Vinculación	26/07/2010	15/12/2010	1 Expediente	CONALEP TIZAYUCA - SUR 2, NO. 3 MZA 3, LT 3, ZONA INDUSTRIAL, TIZAYUCA, HIDALGO C.P. 43800
34*Jefe de Proyecto de Vinculación Tizayuca	55 EXTENSIÓN EDUCATIVA	55.1 Vinculación con el Sector Productivo	—	Reuniones del comité de Vinculación y donaciones	23/02/2011	25/11/2011	2 Expedientes	CONALEP TIZAYUCA - SUR 2, NO. 3 MZA 3, LT 3, ZONA INDUSTRIAL, TIZAYUCA, HIDALGO C.P. 43800
34*Jefe de Proyecto de Vinculación Tizayuca	55 EXTENSIÓN EDUCATIVA	55.2 Promoción y Difusión Institucional	—	Campañas de Promoción	18/01/2011	25/05/2011	18 Expedientes	CONALEP TIZAYUCA - SUR 2, NO. 3 MZA 3, LT 3, ZONA INDUSTRIAL, TIZAYUCA, HIDALGO C.P. 43800
34*Jefe de Proyecto de Vinculación Tizayuca	55 EXTENSIÓN EDUCATIVA	55.5 Programa de Atención a la comunidad y capacitación social	—	Semana del empresario y universitario del plantel	08/01/2011	10/11/2011	2 Expedientes	CONALEP TIZAYUCA - SUR 2, NO. 3 MZA 3, LT 3, ZONA INDUSTRIAL, TIZAYUCA, HIDALGO C.P. 43800

Elaboró

Thania Andrea Peram Janufe  
Titular del Área Coordinadora de Archivos

Autorizó

Armando Hernández Tello  
Director General del CONALEP Hidalgo

Archivo General del Estado

Archivo General del Estado  
Sistema Estatal de Archivos



FONDO: CONALEP HIDALGO

UNIDAD ADMINISTRATIVA: JEFE DE PROYECTO DE FINANZAS TULANCINGO  
DOMICILIO: CARR. TULANCINGO-ACATLÁN K.M. 4.5 COL. JALTEPEC C.P. 43700  
TELÉFONO: 71 8 61 68  
CORREO ELECTRÓNICO: armandoht@hgo.conalep.edu.mx  
NOMBRE DEL TITULAR: ARMANDO HERNÁNDEZ TELLO

GUÍA DE ARCHIVO DOCUMENTAL



TIPO DE ARCHIVO:

TRÁMITE	CONCENTRACIÓN	HISTÓRICO
X		

FECHA DE EMISIÓN: 2012

ÁREA GENERADORA	SECCIÓN	SERIE	SUBSERIE	DESCRIPCIÓN GENERAL	FECHAS EXTREMAS		VOLUMEN	UBICACIÓN FÍSICA
					INICIO	FINAL		
35* Jefe de Proyecto de Finanzas Tulancingo	3C PROGRAMACIÓN, ORGANIZACIÓN Y PRESUPUESTACIÓN	3C.17 Disposiciones en materia de presupuestación	—	Seguimiento de metas según Programa Operativo Anual	01/01/2010	31/12/2010	1	CARR. TULANCINGO-ACATLÁN K.M. 4.5 COL. JALTEPEC C.P. 43700
35* Jefe de Proyecto de Finanzas Tulancingo	4C RECURSOS HUMANOS	4C.3 Expediente único de personal	—	Expedientes de personal del plantel	16/08/2008	2011	6	CARR. TULANCINGO-ACATLÁN K.M. 4.5 COL. JALTEPEC C.P. 43700
35* Jefe de Proyecto de Finanzas Tulancingo	4C RECURSOS HUMANOS	4C.8 Control de asistencia (vacaciones, descansos, licencias, incapacidades, etc.)	—	Control de incidencias del personal	05/07/2011	29/11/2011	1	CARR. TULANCINGO-ACATLÁN K.M. 4.5 COL. JALTEPEC C.P. 43700
35* Jefe de Proyecto de Finanzas Tulancingo	5C RECURSOS FINANCIEROS	5C.4 Ingresos	—	Reporte mensual de captación de Ingresos	09/11/2010	02/12/2011	1	CARR. TULANCINGO-ACATLÁN K.M. 4.5 COL. JALTEPEC C.P. 43700
35* Jefe de Proyecto de Finanzas Tulancingo	5C RECURSOS FINANCIEROS	5C.23 Conciliaciones	—	Conciliaciones bancarias	04/08/2011	12/12/2011	1	CARR. TULANCINGO-ACATLÁN K.M. 4.5 COL. JALTEPEC C.P. 43700

Elaboró

Thaïa Andrea Parra Jarufe  
Titular del Área Coordinadora de Archivos

Autorizó

Armando Hernández Tello  
Director General del CONALEP Hidalgo

Validó  
Armando Hernández Tello  
Archivo General del Estado

Archivo General del Estado  
Sistema Estatal de Archivos



GUÍA DE ARCHIVO DOCUMENTAL

FONDO: CONALEP HIDALGO  
 UNIDAD ADMINISTRATIVA: JEFE DE PROYECTO DE FORMACIÓN TÉCNICA TULANCINGO  
 DOMICILIO: CARR. TULANCINGO-ACATLÁN K.M. 4.5 COL. JALTEPEC C.P. 43700  
 TELÉFONO: 71 8 61 68  
 CORREO ELECTRÓNICO: armandoht@hgo.conalep.edu.mx  
 NOMBRE DEL TITULAR: ARMANDO HERNÁNDEZ TELLO



TIPO DE ARCHIVO:	
TRÁMITE	CONCENTRACIÓN
X	HISTÓRICO
FECHA DE EMISIÓN: 2012	

ÁREA GENERADORA	SECCIÓN	SERIE	SUBSERIE	DESCRIPCIÓN GENERAL	FECHAS EXTREMAS		VOLUMEN	UBICACIÓN FÍSICA
					INICIO	FINAL		
36* Jefe de Proyecto de Formación Técnica Tulancingo	1C LEGISLACIÓN	1C.7 Reglamentos	—	complementan el reglamento escolar	01/01/2011	31/12/2011	1	CARR. TULANCINGO-ACATLÁN K.M. 4.5 COL. JALTEPEC C.P. 43700
36* Jefe de Proyecto de Formación Técnica Tulancingo	4C RECURSOS HUMANOS	4C.3 Expediente único de personal	—	Expedientes de docentes del plantel	01/02/2007	2011	87	CARR. TULANCINGO-ACATLÁN K.M. 4.5 COL. JALTEPEC C.P. 43700
36* Jefe de Proyecto de Formación Técnica Tulancingo	8C TECNOLOGÍAS Y SERVICIOS DE LA INFORMACIÓN	8C.18 Administración y Servicios de Bibliotecas	—	Documentos de biblioteca	01/01/2010	04/08/2011	2	CARR. TULANCINGO-ACATLÁN K.M. 4.5 COL. JALTEPEC C.P. 43700
36* Jefe de Proyecto de Formación Técnica Tulancingo	2S SERVICIOS ESCOLARES	2S.1 Servicios educativos	—	Calendario Escolar 2010-2011	17/03/2011	17/03/2011	1	CARR. TULANCINGO-ACATLÁN K.M. 4.5 COL. JALTEPEC C.P. 43700
36* Jefe de Proyecto de Formación Técnica Tulancingo	2S SERVICIOS ESCOLARES	2S.2 Oferta Educativa	—	Modelo académico de calidad para la competitividad 2011	27/05/2011	01/08/2011	1	CARR. TULANCINGO-ACATLÁN K.M. 4.5 COL. JALTEPEC C.P. 43700
36* Jefe de Proyecto de Formación Técnica Tulancingo	3S ACADEMIA	3S.1 Planes y Programas de Estudio	—	Mapa curricular del modelo conalep 2008 año 2011	15/03/2011	15/03/2011	1	CARR. TULANCINGO-ACATLÁN K.M. 4.5 COL. JALTEPEC C.P. 43700
36* Jefe de Proyecto de Formación Técnica Tulancingo	3S ACADEMIA	3S.5 Reuniones de Academia	—	Academias docentes año 2010	11/02/2010	20/10/2010	1	CARR. TULANCINGO-ACATLÁN K.M. 4.5 COL. JALTEPEC C.P. 43700
36* Jefe de Proyecto de Formación Técnica Tulancingo	3S ACADEMIA	3S.6 Programas de Formación	—	Programa de formación de docentes y certificación de competencias año 2011	28/03/2011	09/12/2011	1	CARR. TULANCINGO-ACATLÁN K.M. 4.5 COL. JALTEPEC C.P. 43700
36* Jefe de Proyecto de Formación Técnica Tulancingo	3S ACADEMIA	3S.8 Programas de estímulos al desempeño docente	—	Lineamientos de operación del programa de evaluación integral a los docentes año 2011	24/02/2011	19/09/2011	1	CARR. TULANCINGO-ACATLÁN K.M. 4.5 COL. JALTEPEC C.P. 43700
36* Jefe de Proyecto de Formación Técnica Tulancingo	3S ACADEMIA	3S.9 Capacitación y seguimiento docente	—	Profesionalización del personal docente año 2011	10/01/2011	09/09/2011	1	CARR. TULANCINGO-ACATLÁN K.M. 4.5 COL. JALTEPEC C.P. 43700
36* Jefe de Proyecto de Formación Técnica Tulancingo	3S ACADEMIA	3S.11 Desarrollo académico	—	Desarrollo docente	20/01/2011	09/11/2011	1	CARR. TULANCINGO-ACATLÁN K.M. 4.5 COL. JALTEPEC C.P. 43700
36* Jefe de Proyecto de Formación Técnica Tulancingo	3S ACADEMIA	3S.12 Prueba ENLACE	—	Evaluación nacional de logro académico en centros escolares año 2011	16/03/2011	13/12/2011	1	CARR. TULANCINGO-ACATLÁN K.M. 4.5 COL. JALTEPEC C.P. 43700

Elaboró

Thania Andrea Páram Jarufe  
 Titular del Área Coordinadora de Archivos

Autorizó

Armando Hernández Tello  
 Director General del CONALEP Hidalgo

Valió

Archivo General del Estado

Archivo General del Estado  
 Sistema Estatal de Archivos





GUÍA DE ARCHIVO DOCUMENTAL



FONDO: CONALEP HIDALGO  
 UNIDAD ADMINISTRATIVA: JEFE DE PROYECTO DE SERVICIOS ESCOLARES TULANCINGO  
 DOMICILIO: CARR. TULANCINGO-ACATLÁN K.M. 4.5 COL. JALTEPEC C.P. 43700  
 TELÉFONO: 71 8 61 68  
 CORREO ELECTRÓNICO: armandoh@hgo.conalep.edu.mx  
 NOMBRE DEL TITULAR: ARMANDO HERNÁNDEZ TELLO

TIPO DE ARCHIVO:

TRÁMITE	CONCENTRACIÓN	HISTÓRICO
X		

FECHA DE EMISIÓN: 2012

ÁREA GENERADORA	SECCIÓN	SERIE	SUBSERIE	DESCRIPCIÓN GÉNERICA	FECHAS EXTREMAS		VOLUMEN	UBICACIÓN FÍSICA
					INICIO	FINAL		
37* Jefe de Proyecto de Servicios Escolares Tulancingo	11C PLANEACIÓN, INFORMACIÓN, EVALUACIÓN Y POLÍTICAS	11C.9 Sistemas de información estadística de la dependencia	—	Sistema de Información Ejecutiva	15/09/2009	03/11/2009	1 Expediente	CARR. TULANCINGO-ACATLÁN K.M. 4.5 COL. JALTEPEC C.P. 43700
	2S SERVICIOS ESCOLARES	2S.3 Proceso de selección	2S.3.1 CENEVAL	Proceso de selección, solicitud y resultados generales de los sustentantes.	25/02/2008	06/11/2009	2	
	2S SERVICIOS ESCOLARES	2S.4 Integración del Expediente del alumno	—	Expedientes de los alumnos del plantel	04/07/2007	2011	735 Expedientes	CARR. TULANCINGO-ACATLÁN K.M. 4.5 COL. JALTEPEC C.P. 43700
	2S SERVICIOS ESCOLARES	2S.6 Becas	2S.6.1 Federales	Documentación de las diferentes becas otorgadas	16/02/2011	14/12/2011	4 Expedientes	CARR. TULANCINGO-ACATLÁN K.M. 4.5 COL. JALTEPEC C.P. 43700
37* Jefe de Proyecto de Servicios Escolares Tulancingo	2S SERVICIOS ESCOLARES	2S.7 Seguro Facultativo para alumnos	—	Información del Seguro Facultativo. Instituto Mexicano del Seguro Social	29/06/2011	20/10/2011	1 Expedientes	CARR. TULANCINGO-ACATLÁN K.M. 4.5 COL. JALTEPEC C.P. 43700

Elaboró

Thania Anáhuac Parám Jarufe  
 Titular del Área Coordinadora de Archivos

Autorizó

Armando Hernández Tello  
 Director General del CONALEP Hidalgo

Valido  
 Archivo General del Estado

Archivo General del Estado  
 Sistema Estatal de Archivos



GUÍA DE ARCHIVO DOCUMENTAL

FONDO: CONALEP HIDALGO
UNIDAD ADMINISTRATIVA: JEFE DE PROYECTO DE TALLERES Y LABORATORIOS TULANCINGO
DOMICILIO: CARR. TULANCINGO-ACATLÁN K.M. 4.5 COL. JALTEPEC C.P. 43700
TELÉFONO: 71 8 61 68
CORREO ELECTRÓNICO: armandoht@hgo.conalep.edu.mx
NOMBRE DEL TITULAR: ARMANDO HERNÁNDEZ TELLO

TIPO DE ARCHIVO: TRÁMITE X CONCENTRACIÓN HISTÓRICO
FECHA DE EMISIÓN: 2012

Table with columns: AREA GENERADORA, SECCIÓN, SERIE, SUBSERIE, DESCRIPCIÓN GENERAL, FECHAS EXTREMAS (INICIO, FINAL), VOLUMEN, UBICACIÓN FÍSICA. Contains three rows of project data.

Elaboró

Handwritten signature of Thania Andrea Pérez Janufe

Thania Andrea Pérez Janufe
Titular del Área Coordinadora de Archivos

Autorizó

Handwritten signature of Armando Hernández Tello

Armando Hernández Tello
Director General del CONALEP Hidalgo

Valido

Handwritten signature of Armando Hernández Tello

Archivo General del Estado

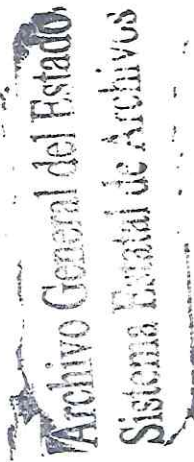



GUÍA DE ARCHIVO DOCUMENTAL

FONDO: CONALEP HIDALGO  
 UNIDAD ADMINISTRATIVA: JEFE DE PROYECTO DE FINANZAS TEPEJI DEL RÍO  
 DOMICILIO: AUTOPISTA MÉXICO QUERÉTARO KM 72, NOXTONGO 1ERA, 42850 TEPEJI DEL RÍO DE OCAMPO, HGO.  
 C.P. 42850  
 TELÉFONO: 71 8 61 68  
 CORREO ELECTRÓNICO: armandoht@hgo.conalep.edu.mx  
 NOMBRE DEL TITULAR: ARMANDO HERNÁNDEZ TELLO



TIPO DE ARCHIVO:

TRÁMITE	CONCENTRACIÓN	HISTÓRICO
X		

FECHA DE EMISIÓN: 2012

ÁREA GENERADORA	SECCIÓN	SERIE	SUBSERIE	DESCRIPCIÓN GÉNÉRICA	FECHAS EXTREMAS		VOLUMEN	UBICACIÓN FÍSICA
					INICIO	FINAL		
40* Jefe de Proyecto de Finanzas Tepaji del Río	3C PROGRAMACIÓN, ORGANIZACIÓN Y PRESUPUESTACIÓN	3C.17 Disposiciones en materia de presupuestación	—	Seguimientos Mensuales de Metas del Programa Operativo anual	19/04/2010	13/12/2010	1 Expediente	AUTOPISTA MÉXICO QUERÉTARO KM 72, NOXTONGO 1ERA, 42850 TEPEJI DEL RÍO DE OCAMPO, HGO. C.P. 42850
40* Jefe de Proyecto de Finanzas Tepaji del Río	4C RECURSOS HUMANOS	4C.3 Expediente único de personal	—	Expedientes del personal del plantel y asignación de plazas	01/01/2008	2011	21 Expedientes	AUTOPISTA MÉXICO QUERÉTARO KM 72, NOXTONGO 1ERA, 42850 TEPEJI DEL RÍO DE OCAMPO, HGO. C.P. 42850
40* Jefe de Proyecto de Finanzas Tepaji del Río	4C RECURSOS HUMANOS	4C.5 Nómina de pago de personal	—	Nóminas de prestadores de servicios profesionales	12/01/2010	31/12/2011	2 Expedientes	AUTOPISTA MÉXICO QUERÉTARO KM 72, NOXTONGO 1ERA, 42850 TEPEJI DEL RÍO DE OCAMPO, HGO. C.P. 42850
40* Jefe de Proyecto de Finanzas Tepaji del Río	4C RECURSOS HUMANOS	4C.8 Control de asistencia (vacaciones, descansos, licencias, incapacidades, etc.)	—	Control de incidencias	04/01/2011	16/12/2011	2 Expedientes	AUTOPISTA MÉXICO QUERÉTARO KM 72, NOXTONGO 1ERA, 42850 TEPEJI DEL RÍO DE OCAMPO, HGO. C.P. 42850
40* Jefe de Proyecto de Finanzas Tepaji del Río	4C RECURSOS HUMANOS	4C.15 Filiacones al ISSSTE	—	Solicitudes de recurso y pago de cuotas y aportaciones al Instituto de Seguridad y Servicios Sociales de los Trabajadores del Estado y régimen de artículo 10 transitorio	01/01/2009	31/12/2009	1 Expediente	AUTOPISTA MÉXICO QUERÉTARO KM 72, NOXTONGO 1ERA, 42850 TEPEJI DEL RÍO DE OCAMPO, HGO. C.P. 42850
40* Jefe de Proyecto de Finanzas Tepaji del Río	4C RECURSOS HUMANOS	4C.20 Relaciones laborales (Comisiones Mixtas, sindicato de trabajadores al servicio del Estado, condiciones laborales)	—	Oficios emitidos por el sindicato único de trabajadores del Colegio de Educación Profesional Técnica del Estado de Hidalgo	14/01/2011	09/12/2011	15 Expedientes	AUTOPISTA MÉXICO QUERÉTARO KM 72, NOXTONGO 1ERA, 42850 TEPEJI DEL RÍO DE OCAMPO, HGO. C.P. 42850
40* Jefe de Proyecto de Finanzas Tepaji del Río	5C RECURSOS FINANCIEROS	5C.4 Ingresos	—	Reporte de Ingresos y recibos	31/01/2011	13/06/2011	1 Expediente	AUTOPISTA MÉXICO QUERÉTARO KM 72, NOXTONGO 1ERA, 42850 TEPEJI DEL RÍO DE OCAMPO, HGO. C.P. 42850
40* Jefe de Proyecto de Finanzas Tepaji del Río	5C RECURSOS FINANCIEROS	5C.18 Registro y control de nóminas de egresos	—	Nóminas de Egresos	01/03/2010	30/11/2011	2 Expedientes	AUTOPISTA MÉXICO QUERÉTARO KM 72, NOXTONGO 1ERA, 42850 TEPEJI DEL RÍO DE OCAMPO, HGO. C.P. 42850
40* Jefe de Proyecto de Finanzas Tepaji del Río	5C RECURSOS FINANCIEROS	5C.23 Conciliaciones	—	Conciliaciones Bancarías			Expedientes	AUTOPISTA MÉXICO QUERÉTARO KM 72, NOXTONGO 1ERA, 42850 TEPEJI DEL RÍO DE OCAMPO, HGO. C.P. 42850

Elaboró

Thania Andrea Pineda Janufe  
 Titular del Área Coordinadora de Archivos

Autorizó

Armando Hernández Tello  
 Director General del CONALEP Hidalgo

Valió

Armando Hernández Tello  
 Archivo General del Estado

Archivo General del Estado  
 Sistema Estatal de Archivos



GUÍA DE ARCHIVO DOCUMENTAL

FONDO: CONALEP HIDALGO  
 UNIDAD ADMINISTRATIVA: JEFE DE PROYECTO DE FINANZAS TEPEJI DEL RÍO  
 DOMICILIO: AUTOPISTA MÉXICO QUERÉTARO KM 72, NOXTONGO 1ERA, 42850 TEPEJI DEL RÍO DE OCAMPO, HGO.  
 C.P. 42850  
 TELÉFONO: 71 8 61 68  
 CORREO ELECTRÓNICO: armandoht@hgo.conalep.edu.mx  
 NOMBRE DEL TITULAR: ARMANDO HERNÁNDEZ TELLO

TIPO DE ARCHIVO: HISTÓRICO

TRÁMITE	CONCENTRACIÓN
X	

FECHA DE EMISIÓN: 2011

ÁREA GENERALIZADORA	SECCIÓN	SERIE	SUBSERIE	DESCRIPCIÓN GÉNÉRICA	FECHAS EXTREMAS		VOLUMEN	UBICACIÓN FÍSICA
					INICIO	FINAL		
40* Jefe de Proyecto de Finanzas Tepoji del Río	6C RECURSOS MATERIALES	6C.1 Disposiciones en materia de recursos materiales, obra pública, conservación y mantenimiento	—	Solicitudes de recurso para mantenimientos	10/01/2011	14/10/2011	1 Expediente	AUTOPISTA MÉXICO QUERÉTARO KM 72, NOXTONGO 1ERA, 42850 TEPEJI DEL RÍO DE OCAMPO, HGO. C.P. 42850
40* Jefe de Proyecto de Finanzas Tepoji del Río	6C RECURSOS MATERIALES	6C.2 Programas y proyectos en materia de recursos materiales, obra pública, conservación y mantenimiento	—	Ejecución de Mantenimientos del Plantel y Solicitudes de Pago de los mismos.	09/03/2010	10/11/2010	1 Expediente	AUTOPISTA MÉXICO QUERÉTARO KM 72, NOXTONGO 1ERA, 42850 TEPEJI DEL RÍO DE OCAMPO, HGO. C.P. 42850
40* Jefe de Proyecto de Finanzas Tepoji del Río	7C SERVICIOS GENERALES	7C.3 Servicios básicos (energía eléctrica, agua, predial, etc.)	—	Solicitudes de Pago de los Servicios de Agua Potable y Energía Eléctrica	10/01/2011	10/12/2011	1 Expediente	AUTOPISTA MÉXICO QUERÉTARO KM 72, NOXTONGO 1ERA, 42850 TEPEJI DEL RÍO DE OCAMPO, HGO. C.P. 42850
40* Jefe de Proyecto de Finanzas Tepoji del Río	7C SERVICIOS GENERALES	7C.5 Servicios de seguridad y vigilancia	—	Solicitudes de pago del Servicio de Vigilancia	18/01/2011	09/09/2011	1 Expediente	AUTOPISTA MÉXICO QUERÉTARO KM 72, NOXTONGO 1ERA, 42850 TEPEJI DEL RÍO DE OCAMPO, HGO. C.P. 42850
40* Jefe de Proyecto de Finanzas Tepoji del Río	7C SERVICIOS GENERALES	7C.8 Servicios de telefonía, telefonía celular y radiolocalización	—	Solicitudes de pago del Servicio Telefónico	18/01/2011	20/10/2011	1 Expediente	AUTOPISTA MÉXICO QUERÉTARO KM 72, NOXTONGO 1ERA, 42850 TEPEJI DEL RÍO DE OCAMPO, HGO. C.P. 42850
40* Jefe de Proyecto de Finanzas Tepoji del Río	2S SERVICIOS ESCOLARES	2S.6 Becas	2S.6.2 Estatales	Solicitudes y Tramites de Becas a alumnos	18/01/2011	18/08/2011	1 Expediente	AUTOPISTA MÉXICO QUERÉTARO KM 72, NOXTONGO 1ERA, 42850 TEPEJI DEL RÍO DE OCAMPO, HGO. C.P. 42850

Elaboró

Thania Andrés Payán Janife  
 Titular del Área Coordinadora de Archivos

Autonizó

Armando Hernández Tello  
 Director General del CONALEP Hidalgo

Validó

Armando Hernández Tello  
 Director General del Estado

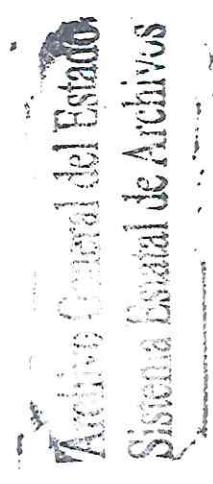



GUÍA DE ARCHIVO DOCUMENTAL



FONDO: CONALEP HIDALGO  
 UNIDAD ADMINISTRATIVA: JEFE DE PROYECTO DE FORMACIÓN TÉCNICA TEPEJI DEL RÍO  
 DOMICILIO: AUTOPISTA MÉXICO QUERÉTARO KM 72, NOXTONGO 1ERA, 42850 TEPEJI DEL RÍO DE OCAMPO, HGO. C.P. 42850  
 TELÉFONO: 71 8 61 68  
 CORREO ELECTRÓNICO: mmonreal@hgo.conalep.edu.mx  
 NOMBRE DEL TITULAR: ARMANDO HERNÁNDEZ TELLO

TIPO DE ARCHIVO:

TRÁMITE	CONCENTRACIÓN	HISTÓRICO
X		

FECHA DE EMISIÓN: 2012

ÁREA GENERADORA	SECCIÓN	SERIE	SUBSERIE	DESCRIPCIÓN GÉNÉRICA	FECHAS EXTREMAS		VOLUMEN	UBICACIÓN FÍSICA
					INICIO	FINAL		
41*Jefe de Proyecto de Formación Técnica Tepeji del Río	4C RECURSOS HUMANOS	4C.3 Expediente único de personal	—	Expedientes de personal del plantel	07/07/2008	2011	83 Expedientes	AUTOPISTA MÉXICO QUERÉTARO KM 72, NOXTONGO 1ERA, 42850 TEPEJI DEL RÍO DE OCAMPO, HGO. C.P. 42850
41*Jefe de Proyecto de Formación Técnica Tepeji del Río	4C RECURSOS HUMANOS	4C.6 Reclutamiento y selección de personal	—	Reclutamiento	29/08/2011	29/08/2011	1 Expediente	AUTOPISTA MÉXICO QUERÉTARO KM 72, NOXTONGO 1ERA, 42850 TEPEJI DEL RÍO DE OCAMPO, HGO. C.P. 42850
41*Jefe de Proyecto de Formación Técnica Tepeji del Río	4C RECURSOS HUMANOS	4C.16 Control de prestaciones en materia económica (SAR, seguros, etc.)	—	Control de Prestaciones. Plantel Tepeji	29/08/2011	29/08/2011	1 Expediente	AUTOPISTA MÉXICO QUERÉTARO KM 72, NOXTONGO 1ERA, 42850 TEPEJI DEL RÍO DE OCAMPO, HGO. C.P. 42850
41*Jefe de Proyecto de Formación Técnica Tepeji del Río	3S ACADEMIA	3S.4 Conformación de horarios	—	Horarios de Clases.	08/08/2011	27/01/2012	2 Expedientes	AUTOPISTA MÉXICO QUERÉTARO KM 72, NOXTONGO 1ERA, 42850 TEPEJI DEL RÍO DE OCAMPO, HGO. C.P. 42850

Elaboró

Thania Andrea Palerm Jarufe  
 Titular del Área Coordinadora de Archivos

Autorizó

Armando Hernández Tello  
 Director General del CONALEP Hidalgo

*Armando Hernández Tello*  
 Valido  
 Archivo General del Estado





GUÍA DE ARCHIVO DOCUMENTAL

FONDO: CONALEP HIDALGO  
 UNIDAD ADMINISTRATIVA: JEFE DE PROYECTO DE SERVICIOS ESCOLARES TEPEJI DEL RÍO  
 DOMICILIO: AUTOPISTA MÉXICO QUERÉTARO KM 72, NOXTONGO 1ERA, 42850 TEPEJI DEL RÍO DE OCAMPO, HGO. C.P. 42850  
 TELÉFONO: 71 8 61 68  
 CORREO ELECTRÓNICO: armandoht@hgo.conalep.edu.mx  
 NOMBRE DEL TITULAR: ARMANDO HERNÁNDEZ TELLO

TIPO DE ARCHIVO:

TRÁMITE	CONCENTRACIÓN	HISTÓRICO
X		

FECHA DE EMISIÓN: 2012

ÁREA GENERADORA	SECCIÓN	SERIE	SUBSERIE	DESCRIPCIÓN GENÉRICA	FECHAS EXTREMAS		VOLUMEN	UBICACIÓN FÍSICA
					INICIO	FINAL		
42*Jefe de Proyecto de Servicios Escolares Tepeji del Río	25 SERVICIOS ESCOLARES	25.1 Servicios Educativos	—	Trámite de Certificados, Títulos y Cédulas	25/03/2011	25/03/2011	1 Expediente 751	AUTOPISTA MÉXICO QUERÉTARO KM 72, NOXTONGO 1ERA, 42850 TEPEJI DEL RÍO DE OCAMPO, HGO. C.P. 42850
					07/02/2008	2011		
42*Jefe de Proyecto de Servicios Escolares Tepeji del Río	25 SERVICIOS ESCOLARES	25.4 Integración del Expediente del alumno	—	Expedientes de los alumnos del plantel			Expedientes	AUTOPISTA MÉXICO QUERÉTARO KM 72, NOXTONGO 1ERA, 42850 TEPEJI DEL RÍO DE OCAMPO, HGO. C.P. 42850

Elaboró  
 Thania Andrea Palam Jarufe  
 Titular del Área Coordinadora de Archivos

Autorizó  
 Armando Hernández Tello  
 Director General del CONALEP Hidalgo

Validó  
 [Signature]

Archivo General del Estado





GUÍA DE ARCHIVO DOCUMENTAL



FONDO: CONALEP HIDALGO  
 UNIDAD ADMINISTRATIVA: JEFE DE PROYECTO DE INFRAESTRUCTURA TEPEJI DEL RÍO  
 DOMICILIO: AUTOPISTA MÉXICO QUERÉTARO KM 72, NOXTONGO 1ERA, 42850 TEPEJI DEL RÍO DE OCAMPO, HGO. C.P. 42850  
 TELÉFONO: 71 8 61 68  
 CORREO ELECTRÓNICO: armandoht@hgo.conalep.edu.mx  
 NOMBRE DEL TITULAR: ARMANDO HERNÁNDEZ TELLO

TIPO DE ARCHIVO:

TRÁMITE	CONCENTRACIÓN	HISTÓRICO
X		

FECHA DE EMISIÓN: 2012

ÁREA GENERADORA	SECCIÓN	SERIE	SUBSERIE	DESCRIPCIÓN GÉNÉRICA	FECHAS EXTREMAS		VOLUMEN	UBICACIÓN FÍSICA
					INICIO	FINAL		
43* Jefe de Proyecto de Talleres y Laboratorios Tepeji Del Río	6C RECURSOS MATERIALES	6C.2 Programas y proyectos en materia de recursos materiales, obra pública, conservación y mantenimiento	—	Mantenimiento correctivo a Mobiliario	02/06/2010	17/06/2010	1	AUTOPISTA MÉXICO QUERÉTARO KM 72, NOXTONGO 1ERA, 42850 TEPEJI DEL RÍO DE OCAMPO, HGO. C.P. 42850
					01/01/2011	06/09/2011	Expediente 2	
43* Jefe de Proyecto de Talleres y Laboratorios Tepeji Del Río	6C RECURSOS MATERIALES	6C.18 Inventario físico y control de insumos	—	Control de Inventarios	11/01/2011	11/06/2011	1	AUTOPISTA MÉXICO QUERÉTARO KM 72, NOXTONGO 1ERA, 42850 TEPEJI DEL RÍO DE OCAMPO, HGO. C.P. 42850
					17/02/2011	17/02/2011	Expediente 1	
43* Jefe de Proyecto de Talleres y Laboratorios Tepeji Del Río	7C SERVICIOS GENERALES	7C.3 Servicios básicos (energía eléctrica, agua, predial, etc.)	—	Reporte de Comisión Federal de Electricidad	17/02/2011	17/02/2011	1	AUTOPISTA MÉXICO QUERÉTARO KM 72, NOXTONGO 1ERA, 42850 TEPEJI DEL RÍO DE OCAMPO, HGO. C.P. 42850
							Expediente 1	

Elaboró

Thania Andree Paljan Janufe  
Titular del Área Coordinadora de Archivos

Autorizó

Armando Hernández Tello  
Director General del CONALEP Hidalgo

Valido

Archivo General del Estado

Archivo General del Estado  
 Sistema Estatal de Archivos



GUÍA DE ARCHIVO DOCUMENTAL

FONDO: CONALEP HIDALGO

UNIDAD ADMINISTRATIVA: JEFE DE PROYECTO DE VINCULACIÓN TEPEJI DEL RÍO

DOMICILIO: AUTOPISTA MÉXICO QUERÉTARO KM 72, NOXTONGO 1ERA, 42850 TEPEJI DEL RÍO DE

OCAMPO, HGO. C.P. 42850

TELÉFONO: 71 8 61 68

CORREO ELECTRÓNICO: armandoht@hgo.conalep.edu.mx

NOMBRE DEL TITULAR: ARMANDO HERNÁNDEZ TELLO



TIPO DE ARCHIVO:

TRÁMITE	CONCENTRACIÓN	HISTÓRICO
X		

FECHA DE EMISIÓN: 2012

ÁREA GENERADORA	SECCIÓN	SERIE	SUBSERIE	DESCRIPCIÓN GENÉRICA	FECHAS EXTREMAS		VOLUMEN	UBICACIÓN FÍSICA
					INICIO	FINAL		
44*Jefe de Proyecto de Vinculación Tepеji del Río	1C LEGISLACIÓN	1C.10 Instrumentos Jurídicos Consensuales (convenios, bases de colaboración, acuerdos, etc.)	—	Convenios de Colaboración con empresas	01/10/2009	03/10/2011	11	Autopista México Querétaro KM 72, Noxtongo 1era, 42850 Tepеji del Río de Ocampo, Hgo. C.p. 42850
	44*Jefe de Proyecto de Vinculación Tepеji del Río				9C COMUNICACIÓN SOCIAL	17/11/2010	17/11/2010	
44*Jefe de Proyecto de Vinculación Tepеji del Río	5S EXTENSIÓN EDUCATIVA	5S.1 Vinculación con el sector productivo	—	Reunión del Comité de Vinculación	04/10/2011	30/11/2011	3	Autopista México Querétaro KM 72, Noxtongo 1era, 42850 Tepеji del Río de Ocampo, Hgo. C.p. 42850
	44*Jefe de Proyecto de Vinculación Tepеji del Río				5S EXTENSIÓN EDUCATIVA	04/10/2011	30/11/2011	

Elaboró

Thania Andrea Páram Jarufe  
Titular del Área Coordinadora de Archivos

Autorizó

Armando Hernández Tello  
Director General del CONALEP Hidalgo

Valido  
*Armando Hernández Tello*

Archivo General del Estado

Archivo General del Estado  
Sistema Estatal de Archivos





conalep Hidalgo

GUIA DE ARCHIVO DOCUMENTAL

FONDO: CONALEP HIDALGO
UNIDAD ADMINISTRATIVA: JEFE DE PROYECTO DE FINANZAS VILLA DE TEZONTEPEC
DOMICILIO: CALLE JUAN ESCUTIA S/N, COL. JUÁREZ, VILLA DE TEZONTEPEC, HIDALGO C.P. 43880
TELÉFONO: 71 8 61 68
CORREO ELECTRÓNICO: armandoh@hgo.conalep.edu.mx
NOMBRE DEL TITULAR: ARMANDO HERNÁNDEZ TELLO

TIPO DE ARCHIVO:

Table with 2 columns: TRÁMITE (X), CONCENTRACIÓN, HISTÓRICO

FECHA DE EMISIÓN: 2012

Main archival table with columns: ÁREA GENERADORA, SECCIÓN, SERIE, SUBSERIE, DESCRIPCIÓN GENERAL, FECHAS EXTREMAS (INICIO, FINAL), VOLUMEN, UBICACIÓN FÍSICA

Elaboró: Thania Andrea Pivam Jarufe, Titular del Área Coordinadora de Archivos

Autorizó: Armando Hernández Tello, Director General del CONALEP Hidalgo

Valido: [Signature]

Archivo General del Estado

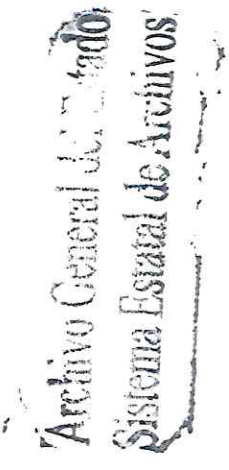



FONDO: CONALEP HIDALGO

UNIDAD ADMINISTRATIVA: JEFE DE PROYECTO DE FINANZAS VILLA DE TEZONTEPEC

DOMICILIO: CALLE JUAN ESCUTIA S/N, COL. JUÁREZ, VILLA DE TEZONTEPEC, HIDALGO C.P. 43880

TELÉFONO: 71 8 61 68

CORREO ELECTRÓNICO: armandoht@hgo.conalep.edu.mx

NOMBRE DEL TITULAR: ARMANDO HERNÁNDEZ TELLO

GUÍA DE ARCHIVO DOCUMENTAL

TIPO DE ARCHIVO:

TRÁMITE	CONCENTRACIÓN	HISTÓRICO
X		

FECHA DE EMISIÓN: 2012

ÁREA GENERADORA	SECCIÓN	SERIE	SUBSERIE	DESCRIPCIÓN GENÉRICA	FECHAS EXTREMAS		VOLUMEN	UBICACIÓN FÍSICA
					INICIO	FINAL		
45* Jefe de Proyecto de Finanzas Villa de Tezontepec	5C RECURSOS FINANCIEROS	5C.27 Fondo Rotatorio	—	Apertura de fondo fijo	08/03/2011	15/12/2011	1	CALLE JUAN ESCUTIA S/N, COL. JUÁREZ, VILLA DE TEZONTEPEC, HIDALGO C.P. 43880
45* Jefe de Proyecto de Finanzas Villa de Tezontepec	7C SERVICIOS GENERALES	7C.3 Servicios básicos (energía eléctrica, agua, predial, etc.)	—	Solicitudes y comprobaciones del gasto ejercido por el Servicio de Energía Eléctrica	03/08/2011	05/12/2011	1	CALLE JUAN ESCUTIA S/N, COL. JUÁREZ, VILLA DE TEZONTEPEC, HIDALGO C.P. 43880
45* Jefe de Proyecto de Finanzas Villa de Tezontepec	7C SERVICIOS GENERALES	7C.5 Servicios de seguridad y vigilancia	—	Solicitudes y comprobaciones del gasto ejercido por el servicio de Vigilancia	20/01/2011	09/12/2011	1	CALLE JUAN ESCUTIA S/N, COL. JUÁREZ, VILLA DE TEZONTEPEC, HIDALGO C.P. 43880
45* Jefe de Proyecto de Finanzas Villa de Tezontepec	7C SERVICIOS GENERALES	7C.8 Servicios de telefonía, telefonía celular y radiolocalización	—	Solicitudes y comprobaciones del gasto ejercido por el servicio telefónico	14/01/2011	09/12/2011	1	CALLE JUAN ESCUTIA S/N, COL. JUÁREZ, VILLA DE TEZONTEPEC, HIDALGO C.P. 43880

Elaboró

Thania Álvarez Parra Jarufe  
Titular del Área Coordinadora de Archivos

Autorizó

Armando Hernández Tello  
Director General del CONALEP Hidalgo

*Armando Hernández Tello*  
Valida  
Archivo General del Estado

Archivo General del Estado  
Sistema Estatal de Archivos



FONDO: CONALEP HIDALGO

UNIDAD ADMINISTRATIVA: JEFE DE PROYECTO DE FORMACIÓN TÉCNICA VILLA DE TEZONTEPEC

DOMICILIO: CALLE JUAN ESCUTIA S/N, COL. JUÁREZ, VILLA DE TEZONTEPEC, HIDALGO C.P. 43880

TÉLEFONO: 71 8 61 68

CORREO ELECTRÓNICO: armandoht@hgo.conalep.edu.mx

NOMBRE DEL TITULAR: ARMANDO HERNÁNDEZ TELLO

GUÍA DE ARCHIVO DOCUMENTAL

TIPO DE ARCHIVO:

TRÁMITE	CONCENTRACIÓN	HISTÓRICO
X		

FECHA DE EMISIÓN: 2012

ÁREA GENERADORA	SECCIÓN	SERIE	SUBSERIE	DESCRIPCIÓN GENÉRICA	FECHAS EXTREMAS		VOLUMEN	UBICACIÓN FÍSICA
					INICIO	FINAL		
46*Jefe de Proyecto de Formación Técnica Villa de Tezontepec	1C LEGISLACIÓN	1C.10 Instrumentos Jurídicos Consensuales (convenios, bases de colaboración, acuerdos, etc.)	—	Acta entrega-recepción	19/03/2010	19/01/2010	1	CALLE JUAN ESCUTIA S/N, COL. JUÁREZ, VILLA DE TEZONTEPEC, HIDALGO C.P. 43880
46*Jefe de Proyecto de Formación Técnica Villa de Tezontepec	4C RECURSOS HUMANOS	4C.1 Disposiciones en materia de recursos humanos	—	Formatos de estructura docente	02/08/2011	19/08/2011	1	CALLE JUAN ESCUTIA S/N, COL. JUÁREZ, VILLA DE TEZONTEPEC, HIDALGO C.P. 43880
46*Jefe de Proyecto de Formación Técnica Villa de Tezontepec	4C RECURSOS HUMANOS	4C.3 Expediente único de personal	—	Expedientes de docentes	08/02/2007	2011	19	CALLE JUAN ESCUTIA S/N, COL. JUÁREZ, VILLA DE TEZONTEPEC, HIDALGO C.P. 43880
46*Jefe de Proyecto de Formación Técnica Villa de Tezontepec	4C RECURSOS HUMANOS	4C.4 Registro y control de presupuestos y plazas	—	Estructuras docentes	03/02/2010	15/02/2010	1	CALLE JUAN ESCUTIA S/N, COL. JUÁREZ, VILLA DE TEZONTEPEC, HIDALGO C.P. 43880
46*Jefe de Proyecto de Formación Técnica Villa de Tezontepec	4C RECURSOS HUMANOS	4C.5 Nómina de pago de personal	—	Nómina de personal docente	01/01/2010	31/12/2011	2	CALLE JUAN ESCUTIA S/N, COL. JUÁREZ, VILLA DE TEZONTEPEC, HIDALGO C.P. 43880
46*Jefe de Proyecto de Formación Técnica Villa de Tezontepec	4C RECURSOS HUMANOS	4C.8 Control de asistencia (vacaciones, descansos, licencias, incapacidades, etc.)	—	Formato único de incidencias docentes	19/08/2011	01/12/2011	1	CALLE JUAN ESCUTIA S/N, COL. JUÁREZ, VILLA DE TEZONTEPEC, HIDALGO C.P. 43880
46*Jefe de Proyecto de Formación Técnica Villa de Tezontepec	2S SERVICIOS ESCOLARES	2S.4 Integración del Expediente del alumno	—	Expedientes de alumnos de Intercambio Académico	01/08/2009	31/12/2009	1	CALLE JUAN ESCUTIA S/N, COL. JUÁREZ, VILLA DE TEZONTEPEC, HIDALGO C.P. 43880
46*Jefe de Proyecto de Formación Técnica Villa de Tezontepec	2S SERVICIOS ESCOLARES	2S.9 Servicio de orientación y educación vocacional	—	Informe de actividades del área de psicopedagogía	20/01/2011	20/01/2011	1	CALLE JUAN ESCUTIA S/N, COL. JUÁREZ, VILLA DE TEZONTEPEC, HIDALGO C.P. 43880
46*Jefe de Proyecto de Formación Técnica Villa de Tezontepec	3S ACADEMIA	3S.5 Reuniones de Academia	—	Actividades docentes	21/01/2010	13/08/2010	1	CALLE JUAN ESCUTIA S/N, COL. JUÁREZ, VILLA DE TEZONTEPEC, HIDALGO C.P. 43880
46*Jefe de Proyecto de Formación Técnica Villa de Tezontepec	3S ACADEMIA	3S.7 Proceso de evaluación al desempeño docente	—	Documentos de evaluación al desempeño docente.	11/03/2011	05/12/2011	1	CALLE JUAN ESCUTIA S/N, COL. JUÁREZ, VILLA DE TEZONTEPEC, HIDALGO C.P. 43880
46*Jefe de Proyecto de Formación Técnica Villa de Tezontepec	3S ACADEMIA	3S.10 Evaluación al docente	—	Listas de asistencia de curso	03/02/2011	09/02/2011	1	CALLE JUAN ESCUTIA S/N, COL. JUÁREZ, VILLA DE TEZONTEPEC, HIDALGO C.P. 43880
46*Jefe de Proyecto de Formación Técnica Villa de Tezontepec	4S VINCULACIÓN CON EL SECTOR LABORAL	4S.1 Normas Técnicas de Competencia Laboral	4S.1.3 Emisión de certificados de	Entrega de los certificados de competencias	20/05/2011	11/10/2011	1	CALLE JUAN ESCUTIA S/N, COL. JUÁREZ, VILLA DE TEZONTEPEC, HIDALGO C.P. 43880

Elaboró

Autorizó

Thania Andrea Param Jarufe  
Titular del Área Coordinadora de Archivos

Armando Hernández Tello  
Director General del CONALEP Hidalgo

Archivo General del Estado

SECRETARÍA DE EDUCACIÓN PÚBLICA  
SECRETARÍA DE ARCHIVOS



GUÍA DE ARCHIVO DOCUMENTAL

FONDO: CONALEP HIDALGO  
 UNIDAD ADMINISTRATIVA: JEFE DE PROYECTO DE SERVICIOS ESCOLARES VILLA DE  
 DOMICILIO: CALLE JUAN ESCUTIA S/N, COL. JUÁREZ, VILLA DE TEZONTEPEC, HIDALGO C.P.43880  
 TELÉFONO: 71 8 61 68  
 CORREO ELECTRÓNICO: armandoht@hgo.conalep.edu.mx  
 NOMBRE DEL TITULAR: ARMANDO HERNÁNDEZ TELLO



TIPO DE ARCHIVO:

TRÁMITE	CONCENTRACIÓN	HISTÓRICO
X		

FECHA DE EMISIÓN: 2012

ÁREA GENERADORA	SECCIÓN	SERIE	SUBSERIE	DESCRIPCIÓN GÉNÉRICA	FECHAS EXTREMAS		VOLUMEN	UBICACIÓN FÍSICA
					INICIO	FINAL		
47* Jefe de Proyecto de Servicios Escolares Villa de Tezontepec	25 SERVICIOS ESCOLARES	25.1 Servicios Educativos	—	Constancias de Estudios y Programas de Actividades, Entrega de Calificaciones	12/04/2011	01/12/2011	5	CALLE JUAN ESCUTIA S/N, COL. JUÁREZ, VILLA DE TEZONTEPEC, HIDALGO C.P.43880
47** Jefe de Proyecto de Servicios Escolares Villa de Tezontepec	25 SERVICIOS ESCOLARES	25.3 Proceso de selección	25.3.1 CENEVAL	Reporte de Resultados	05/07/2011	05/07/2011	1	CALLE JUAN ESCUTIA S/N, COL. JUÁREZ, VILLA DE TEZONTEPEC, HIDALGO C.P.43880
47* Jefe de Proyecto de Servicios Escolares Villa de Tezontepec	25 SERVICIOS ESCOLARES	25.4 Integración del Expediente del alumno	—	Expedientes de los alumnos	03/03/2008	2011	379	CALLE JUAN ESCUTIA S/N, COL. JUÁREZ, VILLA DE TEZONTEPEC, HIDALGO C.P.43880
47* Jefe de Proyecto de Servicios Escolares Villa de Tezontepec	25 SERVICIOS ESCOLARES	25.6 Becas	25.6.1 Federales	Asignación de becas	02/05/2011	07/11/2011	1	CALLE JUAN ESCUTIA S/N, COL. JUÁREZ, VILLA DE TEZONTEPEC, HIDALGO C.P.43880
47* Jefe de Proyecto de Servicios Escolares Villa de Tezontepec	25 SERVICIOS ESCOLARES	25.8 Actas de evaluaciones de alumnos	—	Actas de Asesorías Complementarias	12/01/2011	12/03/2011	1	CALLE JUAN ESCUTIA S/N, COL. JUÁREZ, VILLA DE TEZONTEPEC, HIDALGO C.P.43880

Elaboró

Thania Andrés Parra Jarufe  
 Titular del Área Coordinadora de Archivos

Autorizó

Armando Hernández Tello  
 Director General del CONALEP Hidalgo

*Armando Hernández Tello*  
 Valido

Archivo General del Estado

Archivo General del Estado  
 Sistema Estatal de Archivos



GUÍA DE ARCHIVO DOCUMENTAL

FONDO: CONALEP HIDALGO  
 UNIDAD ADMINISTRATIVA: JEFE DE PROYECTO DE VINCULACION VILLA DE TEZONTEPEC  
 DOMICILIO: CALLE JUAN ESCUTIA S/N, COL. JUÁREZ, VILLA DE TEZONTEPEC, HIDALGO C.P.43880  
 TELÉFONO: 71 8 61 68  
 CORREO ELECTRÓNICO: armandoht@hgo.conalep.edu.mx  
 NOMBRE DEL TITULAR: ARMANDO HERNÁNDEZ TELLO



TIPO DE ARCHIVO:

TRÁMITE	CONCENTRACIÓN	HISTÓRICO
X		

FECHA DE EMISIÓN: 2012

ÁREA GENERADORA	SECCIÓN	SERIE	DESCRIPCIÓN GENÉRICA	FECHAS EXTREMAS		VOLUMEN	UBICACIÓN FÍSICA
				INICIO	FINAL		
48*Jefe de Proyecto de Vinculación Villa de Tezontepec	55 EXTENSIÓN EDUCATIVA	55.2 Promoción y Difusión Institucional	Invitaciones	23/09/2011	15/11/2011	2 Expedientes	CALLE JUAN ESCUTIA S/N, COL. JUÁREZ, VILLA DE TEZONTEPEC, HIDALGO C.P.43880
				28/01/2011	28/01/2011	1 Expediente	
48*Jefe de Proyecto de Vinculación Villa de Tezontepec	55 EXTENSIÓN EDUCATIVA	55.3 Capacitación Laboral	Reunión de Trabajo	20/01/2011	14/02/2011	2 Expedientes	CALLE JUAN ESCUTIA S/N, COL. JUÁREZ, VILLA DE TEZONTEPEC, HIDALGO C.P.43880
				24/02/2011	23/05/2011	2 Expedientes	
48*Jefe de Proyecto de Vinculación Villa de Tezontepec	55 EXTENSIÓN EDUCATIVA	55.5 Programa de Atención a la comunidad y capacitación social	Convocatoria y participaciones semana de la salud	09/11/2011	09/11/2011	1 Expediente	CALLE JUAN ESCUTIA S/N, COL. JUÁREZ, VILLA DE TEZONTEPEC, HIDALGO C.P.43880

Elaboró

Thania Andrea Páram Jarufe  
 Titular del Área Coordinadora de Archivos

Autorizó

Armando Hernández Tello  
 Director General del CONALEP Hidalgo

*Armando Hernández Tello*  
 Valido





FONDO: CONALEP HIDALGO  
 UNIDAD ADMINISTRATIVA: JEFE DE PROYECTO DE FINANZAS PACHUCA II  
 DOMICILIO: AV. PRINCIPAL SN, FRACC. LOMAS NUEVA AIROSA, C.P. 42083 PACHUCA DE SOTO, HGO.  
 TELÉFONO: 71 8 61 68  
 CORREO ELECTRÓNICO: armandoht@hgo.conalep.edu.mx  
 NOMBRE DEL TITULAR: ARMANDO HERNÁNDEZ TELLO

GUÍA DE ARCHIVO DOCUMENTAL

TIPO DE ARCHIVO:	
TRÁMITE	CONCENTRACIÓN
X	HISTÓRICO
FECHA DE EMISIÓN: 2012	



ÁREA GENERADORA	SECCIÓN	SERIE	SUBSERIE	DESCRIPCIÓN GENÉRICA	FECHAS EXTREMAS		VOLUMEN	UBICACIÓN FÍSICA
					INICIO	FINAL		
49* Jefe de Proyecto de Finanzas Pachuca II	1C LEGISLACIÓN	1C.7 Reglamentos	—	Código de Ética	17/03/2011	17/03/2011	1	AV. PRINCIPAL SN, FRACC. LOMAS NUEVA AIROSA, C.P. 42083 PACHUCA DE SOTO, HGO.
49* Jefe de Proyecto de Finanzas Pachuca II	1C LEGISLACIÓN	1C.10 Instrumentos Jurídicos consensuales (convenios, bases de colaboración, acuerdos, etc.)	—	Contratos de Concesión de Servicio de Cafetería	15/05/2011	24/10/2011	1	AV. PRINCIPAL SN, FRACC. LOMAS NUEVA AIROSA, C.P. 42083 PACHUCA DE SOTO, HGO.
49* Jefe de Proyecto de Finanzas Pachuca II	3C PROGRAMACIÓN, ORGANIZACIÓN Y PRESUPUESTACIÓN	3C.17 Disposiciones en materia de presupuestación	—	Modificaciones al Presupuesto programado.	08/01/2009	19/12/2011	4	AV. PRINCIPAL SN, FRACC. LOMAS NUEVA AIROSA, C.P. 42083 PACHUCA DE SOTO, HGO.
49* Jefe de Proyecto de Finanzas Pachuca II	4C RECURSOS HUMANOS	4C.1 Disposiciones en materia de recursos humanos	—	Funciones específicas de Jefe de Proyectos	31/07/2008	25/08/2010	3	AV. PRINCIPAL SN, FRACC. LOMAS NUEVA AIROSA, C.P. 42083 PACHUCA DE SOTO, HGO.
49* Jefe de Proyecto de Finanzas Pachuca II	4C RECURSOS HUMANOS	4C.3 Expediente único de personal	—	Solicitud de revisión de expedientes de personal y Nominamientos de personal	27/11/2008	15/12/2010	3	AV. PRINCIPAL SN, FRACC. LOMAS NUEVA AIROSA, C.P. 42083 PACHUCA DE SOTO, HGO.
49* Jefe de Proyecto de Finanzas Pachuca II	4C RECURSOS HUMANOS	4C.4 Registro y control de presupuestos y plazas	—	Comisiones del personal Administrativo	17/01/2011	10/11/2011	1	AV. PRINCIPAL SN, FRACC. LOMAS NUEVA AIROSA, C.P. 42083 PACHUCA DE SOTO, HGO.
49* Jefe de Proyecto de Finanzas Pachuca II	4C RECURSOS HUMANOS	4C.5 Nómina de pago de personal	—	Nómina y recibos del Nómina del Personal Administrativo y Docente	12/01/2010	12/12/2011	6	AV. PRINCIPAL SN, FRACC. LOMAS NUEVA AIROSA, C.P. 42083 PACHUCA DE SOTO, HGO.
49* Jefe de Proyecto de Finanzas Pachuca II	4C RECURSOS HUMANOS	4C.8 Control de asistencia (vacaciones, descansos, licencias, incapacidades, etc.)	—	Reporte de incidencias a la dirección de Administración de Recursos	13/01/2011	08/12/2011	1	AV. PRINCIPAL SN, FRACC. LOMAS NUEVA AIROSA, C.P. 42083 PACHUCA DE SOTO, HGO.
49* Jefe de Proyecto de Finanzas Pachuca II	4C RECURSOS HUMANOS	4C.11 Estímulos y recompensas	—	Solicitudes de Prestaciones Económicas y Estímulos económicos	18/03/2011	02/12/2011	1	AV. PRINCIPAL SN, FRACC. LOMAS NUEVA AIROSA, C.P. 42083 PACHUCA DE SOTO, HGO.
49* Jefe de Proyecto de Finanzas Pachuca II	4C RECURSOS HUMANOS	4C.15 Filiaiones al ISSSTE	—	Movimientos Afiliatorios, correspondientes a las Altas, Bajas y Modificaciones del personal Administrativo del plantel	10/01/2008	20/12/2011	4	AV. PRINCIPAL SN, FRACC. LOMAS NUEVA AIROSA, C.P. 42083 PACHUCA DE SOTO, HGO.
49* Jefe de Proyecto de Finanzas Pachuca II	4C RECURSOS HUMANOS	4C.16 Control de prestaciones en materia económica (SAR, seguros, etc.)	—	Solicitudes económicas del Personal Administrativo del plantel	12/01/2009	15/12/2011	2	AV. PRINCIPAL SN, FRACC. LOMAS NUEVA AIROSA, C.P. 42083 PACHUCA DE SOTO, HGO.
49* Jefe de Proyecto de Finanzas Pachuca II	4C RECURSOS HUMANOS		—				Expedientes	AV. PRINCIPAL SN, FRACC. LOMAS NUEVA AIROSA, C.P. 42083 PACHUCA DE SOTO, HGO.

Elaboró

Thania Andrea Perdomo Janufe  
 Titular del Área Cobradora de Archivos

Autizó

Armando Hernández Tello  
 Director General del CONALEP Hidalgo

Valido

Archivo General del Estado

Archivo General del Estado  
 Sistema Estatal de Archivos



FONDO: CONALEP HIDALGO

UNIDAD ADMINISTRATIVA: JEFE DE PROYECTO DE FINANZAS PACHUCA II

DOMICILIO: AV. PRINCIPAL SN, FRACC. LOMAS NUEVA AIROSA, C.P. 42083 PACHUCA DE SOTO, HGO.

TÉLEFONO: 71 8 61 68

CORREO ELECTRÓNICO: armandoht@hgo.conalep.edu.mx

NOMBRE DEL TITULAR: ARMANDO HERNÁNDEZ TELLO

GUÍA DE ARCHIVO DOCUMENTAL



TIPO DE ARCHIVO:

TRÁMITE	CONCENTRACIÓN	HISTÓRICO
X		

FECHA DE EMISIÓN: 2012

ÁREA GENERADORA	SECCIÓN	SERIE	SUBSERIE	DESCRIPCIÓN GÉNÉRICA	FECHAS EXTREMAS		VOLUMEN	UBICACIÓN FÍSICA
					INICIO	FINAL		
49* Jefe de Proyecto de Finanzas Pachuca II	5C RECURSOS FINANCIEROS	5C.3 Gastos o egresos por partida presupuestal	—	Solicitudes de Recursos	12/01/2011	19/12/2011	1 Expediente	AV. PRINCIPAL SN, FRACC. LOMAS NUEVA AIROSA, C.P. 42083 PACHUCA DE SOTO, HGO.
49* Jefe de Proyecto de Finanzas Pachuca II	5C RECURSOS FINANCIEROS	5C.4 Ingresos	—	Reporte de ingresos por cuotas de los alumnos.	10/01/2011	09/12/2011	7 Expedientes	AV. PRINCIPAL SN, FRACC. LOMAS NUEVA AIROSA, C.P. 42083 PACHUCA DE SOTO, HGO.
49* Jefe de Proyecto de Finanzas Pachuca II	5C RECURSOS FINANCIEROS	5C.22 Control de cheques	—	Protección de pólizas de cheque y Envío de pólizas	10/03/2010	14/07/2011	2 Expedientes	AV. PRINCIPAL SN, FRACC. LOMAS NUEVA AIROSA, C.P. 42083 PACHUCA DE SOTO, HGO.
49* Jefe de Proyecto de Finanzas Pachuca II	5C RECURSOS FINANCIEROS	5C.23 Conciliaciones	—	Entrega de Conciliaciones Bancarias, Reportes de Estados Financieros	31/01/2010	31/12/2011	2 Expedientes	AV. PRINCIPAL SN, FRACC. LOMAS NUEVA AIROSA, C.P. 42083 PACHUCA DE SOTO, HGO.
49* Jefe de Proyecto de Finanzas Pachuca II	6C RECURSOS MATERIALES	6C.1 Disposiciones en materia de recursos materiales, obra pública, conservación y mantenimiento	—	Solicitudes y entrega de Mobiliario y equipo	16/01/2010	23/11/2010	1 Expediente	AV. PRINCIPAL SN, FRACC. LOMAS NUEVA AIROSA, C.P. 42083 PACHUCA DE SOTO, HGO.
49* Jefe de Proyecto de Finanzas Pachuca II	6C RECURSOS MATERIALES	6C.2 Programas y proyectos en materia de recursos materiales, obra pública, conservación y mantenimiento	—	Mantenimiento y reparación de mobiliario	15/07/2010	22/11/2010	1 Expediente	AV. PRINCIPAL SN, FRACC. LOMAS NUEVA AIROSA, C.P. 42083 PACHUCA DE SOTO, HGO.
49* Jefe de Proyecto de Finanzas Pachuca II	6C RECURSOS MATERIALES	6C.18 Inventario físico y control de insumos	—	Reportes y solicitudes de Bienes muebles del plantel.	14/01/2011	30/11/2011	1 Expediente	AV. PRINCIPAL SN, FRACC. LOMAS NUEVA AIROSA, C.P. 42083 PACHUCA DE SOTO, HGO.
49* Jefe de Proyecto de Finanzas Pachuca II	7C SERVICIOS GENERALES	7C.5 Servicios de seguridad y vigilancia	—	Reporte de actividades del Servicio de Vigilancia	31/03/2011	13/12/2011	1 Expediente	AV. PRINCIPAL SN, FRACC. LOMAS NUEVA AIROSA, C.P. 42083 PACHUCA DE SOTO, HGO.
49* Jefe de Proyecto de Finanzas Pachuca II	9C COMUNICACIÓN SOCIAL	9C.3 Publicaciones e impresos institucionales	—	Disposiciones, convocatorias e Invitaciones Institucionales.	12/01/2010	09/11/2011	1 Expediente	AV. PRINCIPAL SN, FRACC. LOMAS NUEVA AIROSA, C.P. 42083 PACHUCA DE SOTO, HGO.

Elaboró

Thania Alejandra Parra-Jarufe  
Titular del Área Coordinadora de Archivos

Autorizó

Armando Hernández Tello  
Director General del CONALEP Hidalgo

*Armando Hernández Tello*  
Validó  
Archivo General del Estado

Archivo General del Estado  
Sistema Estatal de Archivos



FONDO: CONALEP HIDALGO

UNIDAD ADMINISTRATIVA: JEFE DE PROYECTO DE FINANZAS PACHUCA II

DOMICILIO: AV. PRINCIPAL SN, FRACC. LOMAS NUEVA AIROSA, C.P. 42083 PACHUCA DE SOTO, HGO.

TELÉFONO: 71 8 61 68

CORREO ELECTRÓNICO: armandoht@hgo.conalep.edu.mx

NOMBRE DEL TITULAR: ARMANDO HERNÁNDEZ TELLO

GUÍA DE ARCHIVO DOCUMENTAL

TIPO DE ARCHIVO:

TRÁMITE CONCENTRACIÓN HISTÓRICO

X

FECHA DE EMISIÓN: 2012

ÁREA GENERADORA	SECCIÓN	SERIE	SUBSERIE	DESCRIPCIÓN GENÉRICA	FECHAS EXTREMAS		VOLUMEN	UBICACIÓN FÍSICA
					INICIO	FINAL		
49* Jefe de Proyecto de Finanzas Pachuca II	10C CONTROL Y AUDITORIA DE ACTIVIDADES PÚBLICAS	10C.3 Auditoría	—	Observaciones a los Auditorios recibidas.	24/09/2009	08/12/2011	3 Expedientes	AV. PRINCIPAL SN, FRACC. LOMAS NUEVA AIROSA, C.P. 42083 PACHUCA DE SOTO, HGO.
49* Jefe de Proyecto de Finanzas Pachuca II	10C CONTROL Y AUDITORIA DE ACTIVIDADES PÚBLICAS	10C.11 Responsabilidades	—	Actas levantadas por la Auditoría y Cambio de domicilio	19/01/2010	09/03/2011	2 Expedientes	AV. PRINCIPAL SN, FRACC. LOMAS NUEVA AIROSA, C.P. 42083 PACHUCA DE SOTO, HGO.
49* Jefe de Proyecto de Finanzas Pachuca II	10C CONTROL Y AUDITORIA DE ACTIVIDADES PÚBLICAS	10C.14 Declaraciones patrimoniales	—	Entrega de Declaraciones Patrimoniales del Personal Administrativo.	11/05/2010	04/04/2011	2 Expedientes	AV. PRINCIPAL SN, FRACC. LOMAS NUEVA AIROSA, C.P. 42083 PACHUCA DE SOTO, HGO.
49* Jefe de Proyecto de Finanzas Pachuca II	10C CONTROL Y AUDITORIA DE ACTIVIDADES PÚBLICAS	10C.15 Actas de entrega a recepción	—	Actas de Entrega - Recepción de Cambio de Directores y Cierre de Administración.	08/01/2010	01/03/2011	2 Expedientes	AV. PRINCIPAL SN, FRACC. LOMAS NUEVA AIROSA, C.P. 42083 PACHUCA DE SOTO, HGO.
49* Jefe de Proyecto de Finanzas Pachuca II	11C PLANEACIÓN, INFORMACIÓN, EVALUACIÓN Y POLÍTICAS	11C.8 Programas de acción. Programa de Desarrollo Institucional	—	Entrega de Dispensas	01/03/2011	01/07/2011	1 Expediente	AV. PRINCIPAL SN, FRACC. LOMAS NUEVA AIROSA, C.P. 42083 PACHUCA DE SOTO, HGO.
49* Jefe de Proyecto de Finanzas Pachuca II	15 ORGANOS DE GOBIERNO	15.2 Sesiones de los Consejos Técnicos Escolares de Educación Media Superior	—	Reglamento y disposiciones para los comités internos del plantel.	14/01/2010	20/11/2010	1 Expediente	AV. PRINCIPAL SN, FRACC. LOMAS NUEVA AIROSA, C.P. 42083 PACHUCA DE SOTO, HGO.
49* Jefe de Proyecto de Finanzas Pachuca II	2S SERVICIOS ESCOLARES	2S.1 Servicios Educativos	—	Indicaciones relativas al Sistema Nacional de Bachillerato	16/06/2010	24/08/2010	1 Expediente	AV. PRINCIPAL SN, FRACC. LOMAS NUEVA AIROSA, C.P. 42083 PACHUCA DE SOTO, HGO.
49* Jefe de Proyecto de Finanzas Pachuca II	2S SERVICIOS ESCOLARES	2S.3 Proceso de selección	—	Notificación de fecha de examen de admisión	01/03/2010	01/03/2010	1 Expediente	AV. PRINCIPAL SN, FRACC. LOMAS NUEVA AIROSA, C.P. 42083 PACHUCA DE SOTO, HGO.
49* Jefe de Proyecto de Finanzas Pachuca II	2S SERVICIOS ESCOLARES	2S.6 Becas	2S.6.1 Federales	Comprobación de Entrega de Becas	27/01/2011	02/12/2011	1 Expediente	AV. PRINCIPAL SN, FRACC. LOMAS NUEVA AIROSA, C.P. 42083 PACHUCA DE SOTO, HGO.
49* Jefe de Proyecto de Finanzas Pachuca II	5S EXTENSIÓN EDUCATIVA	5S.1 Vinculación con el Sector Productivo	—	Entrega, solicitud y recepción de Reconocimientos de Cursos de Capacitación	18/01/2011	21/01/2011	1 Expediente	AV. PRINCIPAL SN, FRACC. LOMAS NUEVA AIROSA, C.P. 42083 PACHUCA DE SOTO, HGO.
49* Jefe de Proyecto de Finanzas Pachuca II	5S EXTENSIÓN EDUCATIVA	5S.6 Seguimiento de prácticas profesionales	—	Constancia de Servicio Social	22/06/2011	13/09/2011	1 Expediente	AV. PRINCIPAL SN, FRACC. LOMAS NUEVA AIROSA, C.P. 42083 PACHUCA DE SOTO, HGO.

Elaboró

Thania Andrea Pivam Janife  
Titular del Área Coordinadora de Archivos

Autizó

Armando Hernández Tello  
Director General del CONALEP Hidalgo

Valió

Archivo General del Estado

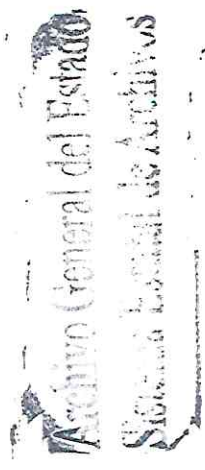





GUÍA DE ARCHIVO DOCUMENTAL

FONDO: CONALEP HIDALGO  
UNIDAD ADMINISTRATIVA: JEFE DE PROYECTO DE FORMACIÓN TÉCNICA PACHUCA II

DOMICILIO: AV. PRINCIPAL SN, FRACC. LOMAS NUEVA AIROSA, C.P. 42083 PACHUCA DE SOTO, HGO.

TÉLEFONO: 71 8 61 68  
CORREO ELECTRÓNICO: armandoht@hgo.conalep.edu.mx  
NOMBRE DEL TITULAR: ARMANDO HERNÁNDEZ TELLO



TIPO DE ARCHIVO:

TRÁMITE	CONCENTRACIÓN	HISTÓRICO
X		

FECHA DE EMISIÓN: 2012

ÁREA GENERADORA	SECCIÓN	SERIE	SUBSERIE	DESCRIPCIÓN GENERAL	FECHAS EXTREMAS		VOLUMEN	UBICACIÓN FÍSICA
					INICIO	FINAL		
50* Jefe de Proyecto de Formación Técnica Pachuca II	4C RECURSOS HUMANOS	4C.3 Expediente único de personal	—	Expedientes de docentes del plantel	01/04/2008	2011	55 Expedientes	AV. PRINCIPAL SN, FRACC. LOMAS NUEVA AIROSA, C.P. 42083 PACHUCA DE SOTO, HGO.
50* Jefe de Proyecto de Formación Técnica Pachuca II	3S ACADEMIA	3S.2 Planeación didáctica	—	Planes de clases	10/02/2011	17/03/2011	1 Expediente	AV. PRINCIPAL SN, FRACC. LOMAS NUEVA AIROSA, C.P. 42083 PACHUCA DE SOTO, HGO.
50* Jefe de Proyecto de Formación Técnica Pachuca II	3S ACADEMIA	3S.7 Proceso de evaluación al desempeño docente	—	Planes de clases	08/04/2011	13/06/2011	1 Expediente	AV. PRINCIPAL SN, FRACC. LOMAS NUEVA AIROSA, C.P. 42083 PACHUCA DE SOTO, HGO.
50* Jefe de Proyecto de Formación Técnica Pachuca II	5S EXTENSIÓN EDUCATIVA	5S.3 Capacitación Laboral	—	Cursos de capacitación	02/03/2011	26/10/2011	43 Expedientes	AV. PRINCIPAL SN, FRACC. LOMAS NUEVA AIROSA, C.P. 42083 PACHUCA DE SOTO, HGO.

Elaboró

Thania Andresa Param Jerufe  
Titular del Área Coordinadora de Archivos

Autorizó

Armando Hernández Tello  
Director General del CONALEP Hidalgo

Validó  
*Armando Hernández Tello*

Archivo General del Estado





FONDO: CONALEP HIDALGO

UNIDAD ADMINISTRATIVA: JEFE DE PROYECTO DE SERVICIOS ESCOLARES PACHUCA II

DOMICILIO: AV. PRINCIPAL SN, FRACC. LOMAS NUEVA AIROSA, C.P. 42083 PACHUCA DE SOTO,

TÉLEFONO: 71 8 61 68

CORREO ELECTRÓNICO: armandoht@hgo.conalep.edu.mx

NOMBRE DEL TITULAR: ARMANDO HERNÁNDEZ TELLO

GUÍA DE ARCHIVO DOCUMENTAL

TIPO DE ARCHIVO:

TRÁMITE	CONCENTRACIÓN	HISTÓRICO
X		

FECHA DE EMISIÓN: 2012



ÁREA GENERADORA	SECCIÓN	SERIE	SUBSERIE	DESCRIPCIÓN GENÉRICA	FECHAS EXTREMAS		VOLUMEN	UBICACIÓN FÍSICA
					INICIO	FINAL		
51* Jefe de Proyecto de Servicios Escolares Pachuca II	1C LEGISLACIÓN	1C.10 Instrumentos Jurídicos Consensuales ( convenios, bases de colaboración, acuerdos, etc.)	—	Bases de colaboración y Convenio de colaboración Protección Civil y Emergencia Escolar	06/03/2009	09/03/2009	1 Expediente	AV. PRINCIPAL SN, FRACC. LOMAS NUEVA AIROSA, C.P. 42083 PACHUCA DE SOTO, HGO.
51* Jefe de Proyecto de Servicios Escolares Pachuca II	4C RECURSOS HUMANOS	4C.3 Expediente único de personal	—	Documentación para integrar expedientes de personal	24/06/2009	08/09/2009	1 Expediente	AV. PRINCIPAL SN, FRACC. LOMAS NUEVA AIROSA, C.P. 42083 PACHUCA DE SOTO, HGO.
51* Jefe de Proyecto de Servicios Escolares Pachuca II	8C TECNOLOGÍAS Y SERVICIOS DE LA INFORMACIÓN	8C.18 Administración y servicios de bibliotecas	—	Entrega -recepción del Acervo Bibliográfico	07/09/2011	30/11/2011	1 Expediente	AV. PRINCIPAL SN, FRACC. LOMAS NUEVA AIROSA, C.P. 42083 PACHUCA DE SOTO, HGO.
51* Jefe de Proyecto de Servicios Escolares Pachuca II	11C PLANEACIÓN, EVALUACIÓN Y POLÍTICAS	11C.17 Indicadores	—	Captura de indicadores del cuestionario 911	15/02/2011	10/10/2011	1 Expediente	AV. PRINCIPAL SN, FRACC. LOMAS NUEVA AIROSA, C.P. 42083 PACHUCA DE SOTO, HGO.
51* Jefe de Proyecto de Servicios Escolares Pachuca II	2S SERVICIOS ESCOLARES	2S.1 Servicios Educativos	—	Matrícula, Reglamento Escolar, transferencia, Certificado, Títulos y Cédulas	09/01/2011	29/11/2011	22 Expedientes	AV. PRINCIPAL SN, FRACC. LOMAS NUEVA AIROSA, C.P. 42083 PACHUCA DE SOTO, HGO.
51* Jefe de Proyecto de Servicios Escolares Pachuca II	2S SERVICIOS ESCOLARES	2S.4 Integración del Expediente del alumno	—	Expedientes de los alumnos del plantel	27/01/2008	2011	434 Expedientes	AV. PRINCIPAL SN, FRACC. LOMAS NUEVA AIROSA, C.P. 42083 PACHUCA DE SOTO, HGO.
51* Jefe de Proyecto de Servicios Escolares Pachuca II	2S SERVICIOS ESCOLARES	2S.6 Becas	2S.6.1 Federales	Seguimiento de trámites de becas	07/03/2011	13/12/2011	20 Expedientes	AV. PRINCIPAL SN, FRACC. LOMAS NUEVA AIROSA, C.P. 42083 PACHUCA DE SOTO, HGO.
51* Jefe de Proyecto de Servicios Escolares Pachuca II	2S SERVICIOS ESCOLARES	2S.6 Becas	2S.6.2 Estatales	Solicitudes de beca	21/01/2011	11/08/2011	1 Expediente	AV. PRINCIPAL SN, FRACC. LOMAS NUEVA AIROSA, C.P. 42083 PACHUCA DE SOTO, HGO.
51* Jefe de Proyecto de Servicios Escolares Pachuca II	2S SERVICIOS ESCOLARES	2S.7 Seguro facultativo para alumnos	—	Registro del Seguro Facultativo	26/09/2011	17/10/2011	1 Expediente	AV. PRINCIPAL SN, FRACC. LOMAS NUEVA AIROSA, C.P. 42083 PACHUCA DE SOTO, HGO.

Elaboró

Autorizó

Valió

Thania Andrea Páez Jarufe  
Titular del Área Coordinadora de Archivos

Armando Hernández Tello  
Director General del CONALEP Hidalgo

Órgano Rector

Archivo General del Estado  
Sistema Estatal de Archivos



GUÍA DE ARCHIVO DOCUMENTAL



FONDO: CONALEP HIDALGO  
UNIDAD ADMINISTRATIVA: JEFE DE PROYECTO DE TALLERES Y LABORATORIOS PACHUCA II  
DOMICILIO: AV. PRINCIPAL SN, FRACC. LOMAS NUEVA AIROSA, C.P. 42083 PACHUCA DE SOTO,  
HGO.

TELÉFONO: 71 8 61 68  
CORREO ELECTRÓNICO: armandoht@hgo.conalep.edu.mx  
NOMBRE DEL TITULAR: ARMANDO HERNÁNDEZ TELLO

TIPO DE ARCHIVO:

TRÁMITE	CONCENTRACIÓN	HISTÓRICO
X		

FECHA DE EMISIÓN: 2012

ÁREA GENERADORA	SECCIÓN	SERIE	SUBSERIE	DESCRIPCIÓN GENÉRICA	FECHAS EXTREMAS		VOLUMEN	UBICACIÓN FÍSICA
					INICIO	FINAL		
52 *Jefe de Proyecto de Talleres y Laboratorios Pachuca II	6C RECURSOS MATERIALES	6C.2 Programas y proyectos en materia de recursos materiales, obra pública, conservación y mantenimiento	—	Cédulas de mantenimiento	11/01/2010	01/12/2010	1 Expediente	AV. PRINCIPAL SN, FRACC. LOMAS NUEVA AIROSA, C.P. 42083 PACHUCA DE SOTO, HGO.
					28/07/2011	24/11/2011	1 Expediente	
52 *Jefe de Proyecto de Talleres y Laboratorios Pachuca II	6C RECURSOS MATERIALES	6C.18 Inventario físico y control de insumos	—	Formato IF-03 Mobiliario y equipo del Plantel Pachuca 2	08/09/2011	08/09/2011	1 Expediente	AV. PRINCIPAL SN, FRACC. LOMAS NUEVA AIROSA, C.P. 42083 PACHUCA DE SOTO, HGO.
							1 Expediente	

Elaboró

Thania Andrea Param Janufe  
Titular del Área Coordinadora de Archivos

Autorizó

Armando Hernández Tello  
Director General del CONALEP Hidalgo

Validó  
Armando Hernández Tello  
Archivo General del Estado

Archivo General del Estado  
Sistema Estatal de Archivos



GUÍA DE ARCHIVO DOCUMENTAL

FONDO: CONALEP HIDALGO  
 UNIDAD ADMINISTRATIVA: JEFE DE PROYECTO DE VINCULACIÓN PACHUCA II  
 DOMICILIO: AV. PRINCIPAL SN, FRACC. LOMAS NUEVA AIROSA, C.P. 42083 PACHUCA DE SOTO,  
 HGO.

TÉLEFONO: 71 8 61 68  
 CORREO ELECTRÓNICO: armandoh@hgo.conalep.edu.mx  
 NOMBRE DEL TITULAR: ARMANDO HERNÁNDEZ TELLO

TIPO DE ARCHIVO:

TRÁMITE	CONCENTRACIÓN	HISTÓRICO
X		

FECHA DE EMISIÓN: 2012

ÁREA GENERADORA	SECCIÓN	SERIE	DESCRIPCIÓN GENÉRICA	FECHAS EXTREMAS		VOLUMEN	UBICACIÓN FÍSICA
				INICIO	FINAL		
53* Jefe de Proyecto de Vinculación Pachuca II	9C COMUNICACIÓN SOCIAL	9C.14 Actos y eventos oficiales	Eventos y gestiones	20/04/2010	13/10/2011	5 Expedientes	AV. PRINCIPAL SN, FRACC. LOMAS NUEVA AIROSA, C.P. 42083 PACHUCA DE SOTO, HGO.
53* Jefe de Proyecto de Vinculación Pachuca II	11C PLANEACIÓN, INFORMACIÓN, EVALUACIÓN Y POLÍTICAS	11C.8 Programas de acción	Observaciones de actividades invitaciones de empresarios, comité de vinculación	10/02/2011	17/11/2011	5 Expedientes	AV. PRINCIPAL SN, FRACC. LOMAS NUEVA AIROSA, C.P. 42083 PACHUCA DE SOTO, HGO.
53* Jefe de Proyecto de Vinculación Pachuca II	55 EXTENSIÓN EDUCATIVA	55.1 Vinculación con el Sector Productivo	Campañas de promoción y metas	11/01/2011	07/12/2011	3 Expedientes	AV. PRINCIPAL SN, FRACC. LOMAS NUEVA AIROSA, C.P. 42083 PACHUCA DE SOTO, HGO.
53* Jefe de Proyecto de Vinculación Pachuca II	55 EXTENSIÓN EDUCATIVA	55.2 Promoción y Difusión Institucional	Exposiciones, colectas y campañas	14/02/2011	08/12/2011	5 Expedientes	AV. PRINCIPAL SN, FRACC. LOMAS NUEVA AIROSA, C.P. 42083 PACHUCA DE SOTO, HGO.
53* Jefe de Proyecto de Vinculación Pachuca II	55 EXTENSIÓN EDUCATIVA	55.4 Actividades culturales, deportivas y recreativas	Contribuciones y colectas	02/05/2011	25/11/2011	5 Expedientes	AV. PRINCIPAL SN, FRACC. LOMAS NUEVA AIROSA, C.P. 42083 PACHUCA DE SOTO, HGO.
53* Jefe de Proyecto de Vinculación Pachuca II	55 EXTENSIÓN EDUCATIVA	55.5 Programa de Atención a la comunidad y capacitación social	Alumnos en el sector privado	27/06/2011	10/10/2011	1 Expediente	AV. PRINCIPAL SN, FRACC. LOMAS NUEVA AIROSA, C.P. 42083 PACHUCA DE SOTO, HGO.
53* Jefe de Proyecto de Vinculación Pachuca II	55 EXTENSIÓN EDUCATIVA	55.6 Prácticas Profesionales	Solicitud de servicio social	11/11/2011	11/11/2011	1 Expediente	AV. PRINCIPAL SN, FRACC. LOMAS NUEVA AIROSA, C.P. 42083 PACHUCA DE SOTO, HGO.
53* Jefe de Proyecto de Vinculación Pachuca II	55 EXTENSIÓN EDUCATIVA	55.7 Seguimiento de Servicio Social	Bienvenida a alumnos	08/08/2011	10/08/2011	1 Expediente	AV. PRINCIPAL SN, FRACC. LOMAS NUEVA AIROSA, C.P. 42083 PACHUCA DE SOTO, HGO.
53* Jefe de Proyecto de Vinculación Pachuca II	55 EXTENSIÓN EDUCATIVA	55.8 Operativo de Bienvenida					

Elaboró

Thania Andrea Param Jarufe  
 Titular del Área Coordinadora de Archivos

Autorizó

Armando Hernández Tello  
 Director General del CONALEP Hidalgo

Validó

Órgano Rector

Archivo General del Estado  
 Sistema Estatal de Archivos